



COMUNE DI  
**BASCAPE'**  
PROVINCIA DI PAVIA

**PGT**

Piano di Governo del Territorio  
ai sensi della Legge Regionale 11 marzo 2005, n 12

**3**

**DdP**

**Documento di Piano**

**Fascicolo**

**DEMOGRAFIA, ABITAZIONI E  
ATTIVITA' ECONOMICHE: DATI  
STATISTICI**

allegato alla deliberazione di Consiglio Comunale n.      del

*SINDACO  
Emanuela Curti*

*PROGETTISTA  
dott. arch. Mario Mossolani  
dott. ing. Marcello Mossolani*

*SEGRETARIO  
dott. Rosa Castro*

*COLLABORATORI  
dott. urb. Sara Panizzari  
dott. Ing. Giulia Natale  
geom. Mauro Scano*

*RESPONSABILE SERVIZIO URBANISTICA  
dott. arch. Paolo Menudo*

*STUDI NATURALISTICI  
dott. Massimo Merati  
dott. Niccolò Mapelli*



**STUDIO MOSSOLANI**  
urbanistica architettura ingegneria  
via della pace 14 - 27045 casteggio (pavia) - tel. 0383 890096 - telefax 0383 82423 - [www.studiomossolani.it](http://www.studiomossolani.it)

# Comune di Bascapè

Provincia di Pavia

## PGT

Piano di Governo del Territorio

### DEMOGRAFIA, ABITAZIONI ED ATTIVITÀ ECONOMICHE: DATI STATISTICI

#### Indice

#### A

#### DENSITA' POPOLAZIONE E CLASSE DEI COMUNI

Figura 1	I TRE COMPENSORI DELLA PROVINCIA DI PAVIA
Tabella 1	DENSITÀ (ABITANTI/km <sup>2</sup> ), NEL COMUNE, NELLA PROVINCIA, NELLA REGIONE E NEL COMPENSORIO: SERIE STORICA 1861-2010
Tabella 2	CLASSIFICAZIONE DEI COMUNI PER NUMERO DI ABITANTI: NUMERO DI COMUNI, ABITANTI INSEDIATI, SUPERFICIE E DENSITÀ: PROVINCIA E REGIONE - 2008

#### B

#### POPOLAZIONE

#### B1

#### EVOLUZIONE DELLA POPOLAZIONE RESIDENTE

Figura 2	I COMUNI CONFINANTI ED IL BACINO DEL COMUNE
Tabella 3	ANDAMENTO DELLA POPOLAZIONE RESIDENTE NEL COMUNE, NEL COMPENSORIO E IN PROVINCIA, AI CENSIMENTI E NEL 2010
Tabella 4	POPOLAZIONE RESIDENTE NEL BACINO: EVOLUZIONE STORICA (1951-2010)
Tabella 5	EVOLUZIONE DELLA POPOLAZIONE RESIDENTE NEL COMUNE (1861-2010)
Tabella 6	EVOLUZIONE DELLA POPOLAZIONE RESIDENTE NEL COMUNE (ultimi 13 anni)

#### B2

#### NATI, MORTI, IMMIGRATI ED EMIGRATI, FAMIGLIE

Tabella 7	POPOLAZIONE NEL COMUNE AL 31.12. 1995 E AL 31.12. 2010
Tabella 8	POPOLAZIONE RESIDENTE NEL COMUNE SUDDIVISA IN MASCHI E FEMMINE NEGLI ULTIMI ANNI
Tabella 9	ANDAMENTO DELLA POPOLAZIONE NEL COMUNE: NATI, MORTI, IMMIGRATI ED EMIGRATI
Tabella 10	MOVIMENTI NATURALI DELLA POPOLAZIONE RESIDENTE NEL COMUNE, NELLA PROVINCIA NELLA REGIONE: TASSO DI NATALITA' TASSO DI MORTALITA'
Tabella 11	MOVIMENTI MIGRATORI DELLA POPOLAZIONE RESIDENTE NEL COMUNE, NELLA PROVINCIA E IN LOMBARDIA: TASSO DI IMMIGRAZIONE TASSO DI EMIGRAZIONE

**B3****STIMA DELL'INCREMENTO DI POPOLAZIONE**

Tabella 12	STIMA DELLA POPOLAZIONE RESIDENTE AL 2021: METODO DEI MINIMI QUADRATI
Tabella 13	STIMA DELLA POPOLAZIONE RESIDENTE AL 2021: METODO DEI TASSI NATURALE E MIGRATORIO
Tabella 14	STIMA DELLA POPOLAZIONE RESIDENTE AL 2021: CONFRONTO TRA I DUE METODI

**B4****FAMIGLIE**

Tabella 15	FAMIGLIE E NUMERO DI COMPONENTI IN ITALIA, REGIONE, PROVINCIA E COMUNE: 2001-2010
Tabella 16	FAMIGLIE PER NUMERO DI COMPONENTI NEL COMUNE, IN PROVINCIA E IN REGIONE. CENSIMENTO 2001
Tabella 17	NUMERO DI COMPONENTI IL NUCLEO FAMILIARE NEL COMUNE, IN PROVINCIA E IN REGIONE. SERIE STORICA 1995/2010

**B5****CLASSI DI ETÀ' QUINQUENNALE**

Tabella 18	POPOLAZIONE RESIDENTE PER CLASSI DI ETÀ E SESSO E PIRAMIDE DELLE ETÀ NEL COMUNE, IN PROVINCIA E IN REGIONE: ANNO 1992
Tabella 19	POPOLAZIONE RESIDENTE PER CLASSI DI ETÀ E SESSO E PIRAMIDE DELLE ETÀ NEL COMUNE, IN PROVINCIA E IN REGIONE: ANNO 2001
Tabella 20	POPOLAZIONE RESIDENTE PER CLASSI DI ETÀ NELLE PROVINCE LOMBARDE E NEL COMUNE: CONFRONTO 1992 E 2001

**B6****CLASSI DI ETÀ' E CLASSI DI ETÀ' SCOLASTICA**

Tabella 21	CLASSI DI ETÀ' IN RAPPORTO ALL'ATTIVITÀ
Tabella 22	TUTTE LE CLASSI DI ETÀ' NEL COMUNE, IN PROVINCIA E IN REGIONE
Tabella 23	POPOLAZIONE ANZIANA AL 1 GENNAIO: COMUNE, PROVINCIA, REGIONE. SERIE STORICA 1999-2010
Tabella 24	CLASSI DI ETÀ' SCOLASTICA NEL COMUNE, IN PROVINCIA E IN REGIONE
Tabella 25	CLASSI DI ETÀ' SCOLASTICA: MEDIA ULTIMI ANNI

**B7****CALCOLO SCUOLE**

Tabella 26	LEVA SCOLASTICA
Tabella 27	SETTORE SCOLASTICO: SUPERFICIE FONDIARIA DI UNA SCUOLA
Tabella 28	SETTORE SCOLASTICO: DIMENSIONAMENTO DI CALCOLO DELLE SUPERFICI MINIME

**B8****INDICATORI DI STRUTTURA DELLA POPOLAZIONE RESIDENTE**

Tabella 29	INDICE DI VECCHIAIA DELLA POPOLAZIONE RESIDENTE AL 1° GENNAIO. SERIE STORICA 2004-2010
------------	--

Tabella 30	INDICATORI DI STRUTTURA DELLA POPOLAZIONE RESIDENTE AL 1° GENNAIO. ANNO 2004
Tabella 31	INDICATORI DI STRUTTURA DELLA POPOLAZIONE RESIDENTE AL 1° GENNAIO. ANNO 2005
Tabella 32	INDICATORI DI STRUTTURA DELLA POPOLAZIONE RESIDENTE AL 1° GENNAIO. ANNO 2006
Tabella 33	INDICATORI DI STRUTTURA DELLA POPOLAZIONE RESIDENTE AL 1° GENNAIO. ANNO 2007
Tabella 34	INDICATORI DI STRUTTURA DELLA POPOLAZIONE RESIDENTE AL 1° GENNAIO. ANNO 2008
Tabella 35	INDICATORI DI STRUTTURA DELLA POPOLAZIONE RESIDENTE AL 1° GENNAIO. ANNO 2009
Tabella 36	INDICATORI DI STRUTTURA DELLA POPOLAZIONE RESIDENTE AL 1° GENNAIO. ANNO 2010
Tabella 37	STATO CIVILE DELLA POPOLAZIONE RESIDENTE AL 1° GENNAIO. ANNO 2009
Tabella 38	STATO CIVILE DELLA POPOLAZIONE RESIDENTE AL 1° GENNAIO. ANNO 2010

## B9

### CITTADINI STRANIERI

Tabella 39	ANDAMENTO DEI CITTADINI STRANIERI RESIDENTI. SERIE STORICA AL 31 DICEMBRE: COMUNE, COMPRESORIO, PROVINCIA E REGIONE. 1999-2009
Tabella 40	CITTADINI STRANIERI RESIDENTI PER CLASSE DI ETA'. COMUNE, COMPRESORIO, PROVINCIA E REGIONE. SERIE STORICA AL 1° GENNAIO: ANNO 2005
Tabella 41	CITTADINI STRANIERI RESIDENTI PER CLASSE DI ETA'. COMUNE, COMPRESORIO, PROVINCIA E REGIONE. SERIE STORICA AL 1° GENNAIO: ANNO 2006
Tabella 42	CITTADINI STRANIERI RESIDENTI PER CLASSE DI ETA'. COMUNE, COMPRESORIO, PROVINCIA E REGIONE. SERIE STORICA AL 1° GENNAIO: ANNO 2007
Tabella 43	CITTADINI STRANIERI RESIDENTI PER CLASSE DI ETA'. COMUNE, COMPRESORIO, PROVINCIA E REGIONE. SERIE STORICA AL 1° GENNAIO: ANNO 2008
Tabella 44	CITTADINI STRANIERI RESIDENTI PER CLASSE DI ETA'. COMUNE, COMPRESORIO, PROVINCIA E REGIONE. SERIE STORICA AL 1° GENNAIO: ANNO 2009
Tabella 45	CITTADINI STRANIERI RESIDENTI PER CLASSE DI ETA'. COMUNE, COMPRESORIO, PROVINCIA E REGIONE. SERIE STORICA AL 1° GENNAIO: ANNO 2010
Tabella 46	CITTADINI STRANIERI RESIDENTI PER SESSO. COMUNE, PROVINCIA E REGIONE. CENSIMENTO 2001
Tabella 47	CITTADINI STRANIERI RESIDENTI PER PROVENIENZA. COMUNE, COMPRESORIO, PROVINCIA E REGIONE. CENSIMENTO 2001

## C

### ABITAZIONI

Tabella 48	ABITAZIONI OCCUPATE DA RESIDENTI E ALTRE ABITAZIONI, ALTRI TIPI DI ALLOGGIO, FAMIGLIE: COMUNE, PROVINCIA, REGIONE. CENSIMENTO 2001
Tabella 49	ABITAZIONI PER TIPO DI OCCUPAZIONE: COMUNE, PROVINCIA, REGIONE. CENSIMENTO 2001
Tabella 50	ABITAZIONI OCCUPATE DA PERSONE RESIDENTI PER TITOLO DI GODIMENTO: COMUNE, PROVINCIA, REGIONE. CENSIMENTO 2001

## D

### LAVORO E OCCUPAZIONE

Tabella 51	FORZA LAVORO: COMUNE, COMPENSORIO, PROVINCIA E REGIONE. CENSIMENTO 2001
Tabella 52	OCCUPATI PER ATTIVITÀ ECONOMICA: COMUNE, COMPENSORIO, PROVINCIA E REGIONE. CENSIMENTO 2001
Tabella 53	UNITÀ LOCALI DELLE IMPRESE RILEVATE AL CENSIMENTO INDUSTRIA E SERVIZI PER SEZIONE DI ATTIVITÀ ECONOMICA: COMUNE, COMPENSORIO, PROVINCIA E REGIONE. CENSIMENTO 2001
Tabella 54	TASSO DI OCCUPAZIONE, DISOCCUPAZIONE E ATTIVITÀ: COMUNE, COMPENSORIO, PROVINCIA E REGIONE. CENSIMENTO 2001
Tabella 55	IMPRESE ATTIVE PRESENTI NEL REGISTRO DELLE IMPRESE PER SEZIONE DI ATTIVITÀ ECONOMICA: COMUNE, COMPENSORIO, PROVINCIA E REGIONE. ANNI 2001-2010
Tabella 56	IMPRESE ATTIVE PRESENTI NEL REGISTRO DELLE IMPRESE PER SEZIONE DI ATTIVITÀ ECONOMICA: COMUNE, COMPENSORIO, PROVINCIA E REGIONE. ANNI 2001-2010. STORICA

## E

### AGRICOLTURA

Tabella 57	SUPERFICIE TERRITORIALE E SUPERFICIE AGRARIA SECONDO LE PRINCIPALI UTILIZZAZIONI. COMUNE, COMPENSORIO, PROVINCIA, REGIONE. 4° CENSIMENTO AGRICOLTURA 1990
Tabella 58	SUPERFICIE TERRITORIALE E SUPERFICIE AGRARIA SECONDO LE PRINCIPALI UTILIZZAZIONI.COMUNE, COMPENSORIO, PROVINCIA, REGIONE. 5° CENSIMENTO AGRICOLTURA 2000
Tabella 59	SUPERFICIE AGRARIA UTILIZZATA (SAU) IN RAPPORTO ALLA SUPERFICI COMUNALE. COMUNE, COMPENSORIO, PROVINCIA, REGIONE. 4° CENSIMENTO AGRICOLTURA 1990
Tabella 60	SUPERFICIE AGRARIA UTILIZZATA (SAU) IN RAPPORTO ALLA SUPERFICI COMUNALE. COMUNE, COMPENSORIO, PROVINCIA, REGIONE. 5° CENSIMENTO AGRICOLTURA 2000
Tabella 61	CAPI DI BESTIAME DELLE AZIENDE AGRICOLE CON ALLEVAMENTI SECONDO LA SPECIE. COMUNE, COMPENSORIO, PROVINCIA, REGIONE. 4° CENSIMENTO AGRICOLTURA 1990
Tabella 62	CAPI DI BESTIAME DELLE AZIENDE AGRICOLE CON ALLEVAMENTI SECONDO LA SPECIE. COMUNE, COMPENSORIO, PROVINCIA, REGIONE. 5° CENSIMENTO AGRICOLTURA 2000

# Comune di Bascapè

Provincia di Pavia

## PGT

Piano di Governo del Territorio

### DEMOGRAFIA, ABITAZIONI ED ATTIVITÀ ECONOMICHE: DATI STATISTICI

#### A

#### DENSITA' POPOLAZIONE E CLASSE DEI COMUNI

Figura 1	I TRE COMPENSORI DELLA PROVINCIA DI PAVIA
Tabella 1	DENSITÀ (ABITANTI/km <sup>2</sup> ), NEL COMUNE, NELLA PROVINCIA, NELLA REGIONE E NEL COMPENSORIO: SERIE STORICA 1861-2010
Tabella 2	CLASSIFICAZIONE DEI COMUNI PER NUMERO DI ABITANTI: NUMERO DI COMUNI, ABITANTI INSEDIATI, SUPERFICIE E DENSITÀ: PROVINCIA E REGIONE - 2008

**Figura 1**

**I TRE COMPENSORI DELLA PROVINCIA DI PAVIA**

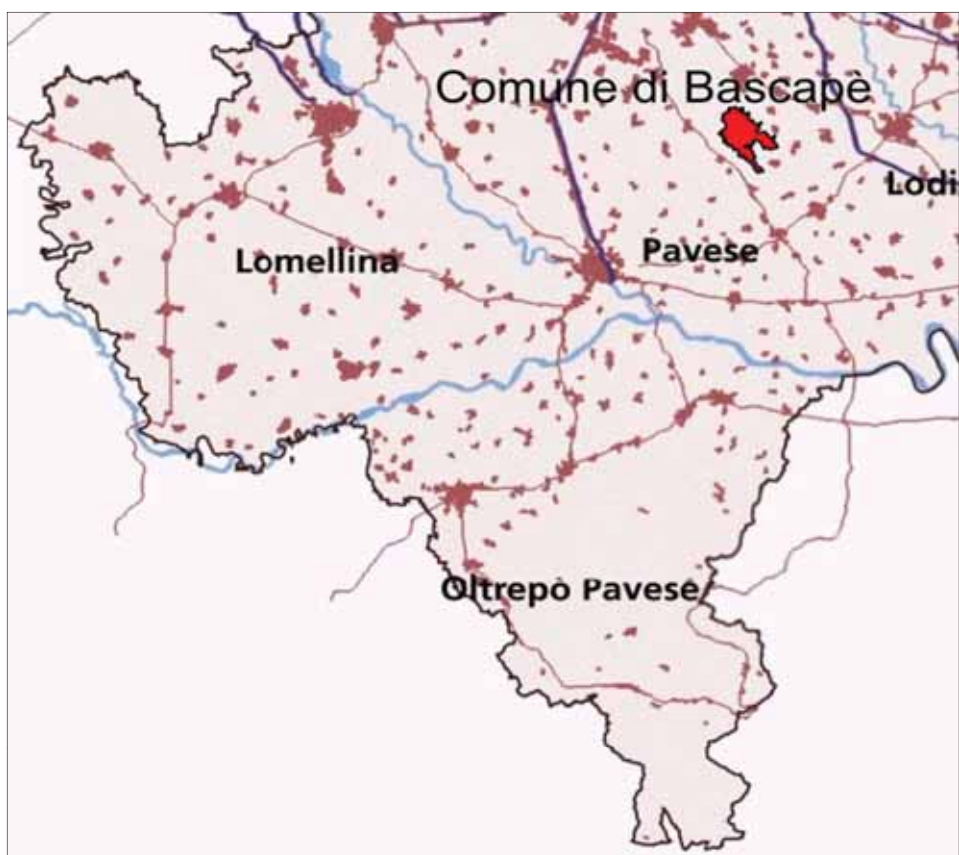

**Tabella 1**

**DENSITÀ (ABITANTI/km<sup>2</sup>), NEL COMUNE, NELLA PROVINCIA, NELLA REGIONE E NEL COMPENSORIO: SERIE STORICA 1861-2010**

Ente territoriale	Superficie (km²)	densità (ab/km²)											
		1861	1901	1941	1951	1961	1971	1981	1991	2001	2008	2009	2010
BASCAPE'	13,11	172	161	151	164	137	108	100	101	115	135	134	136
OLTREPO' PAVESE	1.097,8	117	144	151	148	144	142	138	130	125	129	130	130
PAVESE	787,8	174	195	207	218	225	236	235	230	243	272	278	282
LOMELLINA	1.079,1	127	160	152	159	169	171	163	154	153	162	164	166
PAVIA	2.964,7	136	163	166	171	175	178	173	165	167	179	182	184
LOMBARDIA	23.860,6	132	181	245	275	310	358	373	371	379	404	408	412

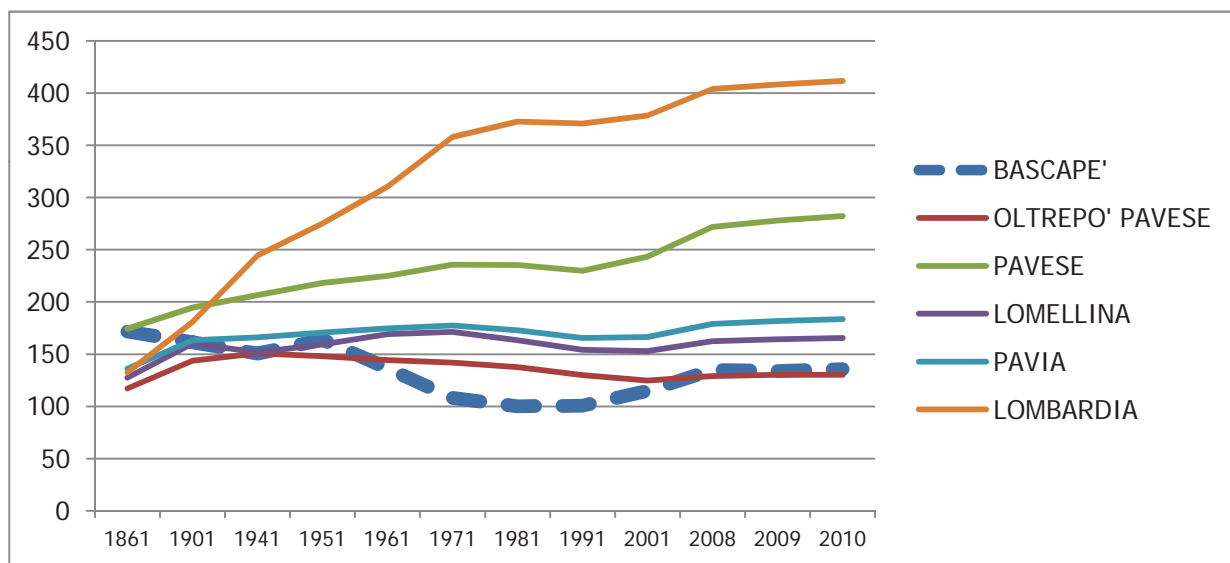



**Tabella 2**

**CLASSIFICAZIONE DEI COMUNI PER NUMERO DI ABITANTI: NUMERO DI COMUNI, ABITANTI INSEDIATI, SUPERFICIE E DENSITÀ: PROVINCIA E REGIONE - 2008**

Classe dei comuni	Lombardia			
	numero di comuni	abitanti	superficie	densità
fino a 1000	329	178.903	3.964	45,1
da 1000 a 2000	304	446.062	4.371	102,1
da 2000 a 5000	460	1.520.197	6.934	219,2
da 5.000 a 10.000	267	1.877.979	4.259	440,9
da 10.000 a 15.000	78	944.918	1.532	616,9
da 15.000 a 30.000	69	1.362.578	1.468	928,3
da 30.000 a 50.000	24	922.014	546	1.689,9
da 50.000 a 100.000	11	765.519	424	1.807,1
oltre 100.000	4	1.724.506	346	4.989,0
<b>totale</b>	<b>1.546</b>	<b>9.742.676</b>	<b>23.842,1</b>	<b>408,6</b>

Classificazione dei comuni per numero di abitanti: numero di comuni, abitanti insediati, superficie e densità: Lombardia

Classe dei comuni	Pavia			
	numero di comuni	abitanti	superficie	densità
fino a 1000	85	46.750	938	49,9
da 1000 a 2000	47	65.831	667	98,7
da 2000 a 5000	36	110.445	667	165,6
da 5.000 a 10.000	16	106.722	362	294,7
da 10.000 a 15.000	2	21.544	70	306,5
da 15.000 a 30.000	1	15.572	52	298,8
da 30.000 a 50.000	1	39.825	63	629,3
da 50.000 a 100.000	2	132.549	145	912,6
oltre 100.000	0	0	0	
<b>totale</b>	<b>190</b>	<b>539.238</b>	<b>2.964,7</b>	<b>181,9</b>

Classificazione dei comuni per numero di abitanti: numero di comuni, abitanti insediati, superficie e densità: provincia di Pavia

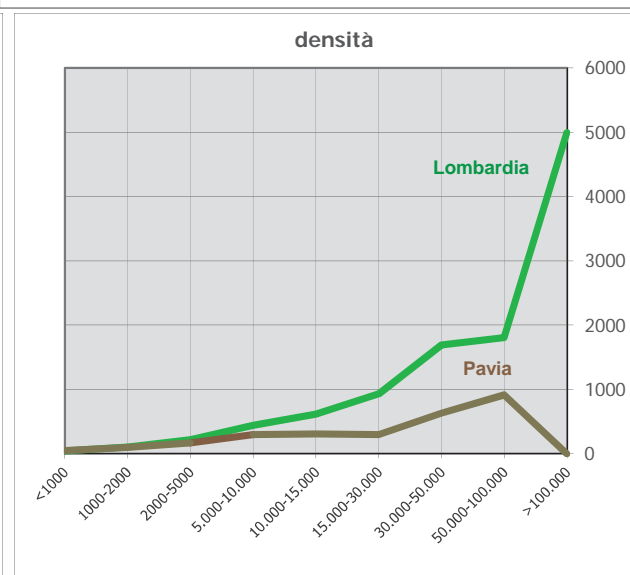
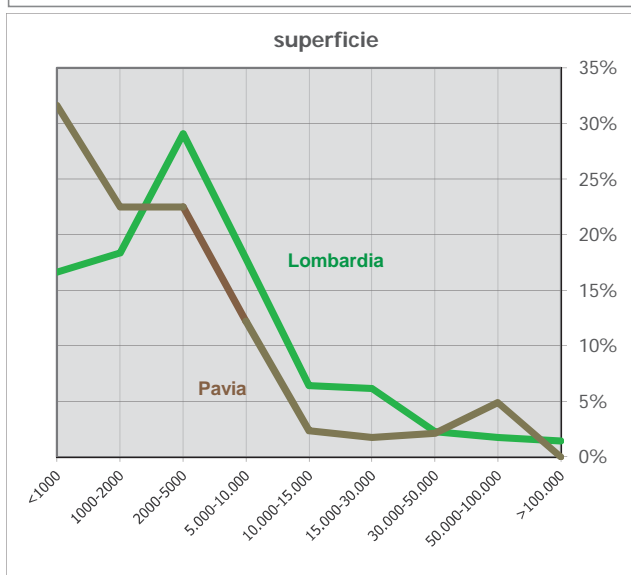
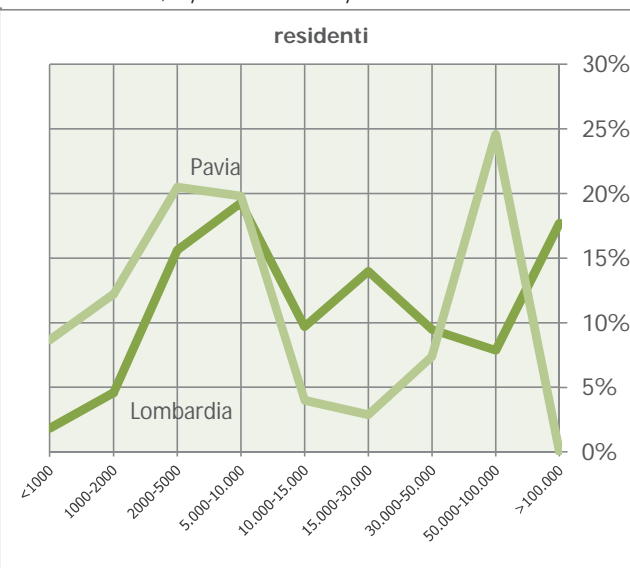
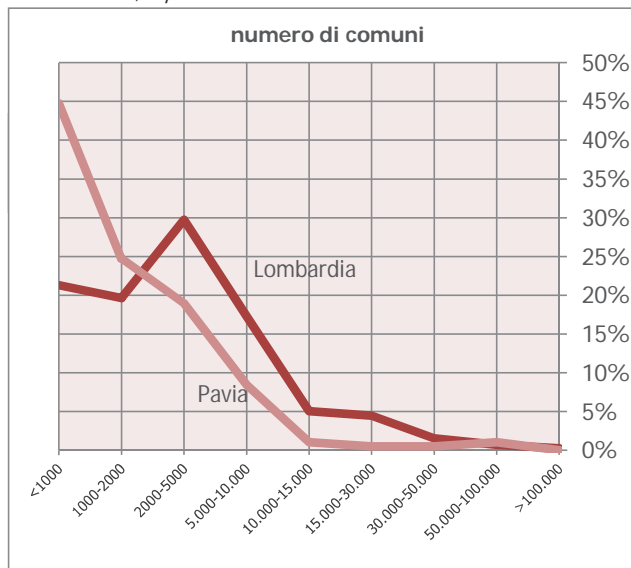

**Comune di    Bascape'**

Provincia di Pavia

**PGT**

Piano di Governo del Territorio

**DEMOGRAFIA, ABITAZIONI ED ATTIVITÀ ECONOMICHE: DATI  
STATISTICI**

**B**

**POPOLAZIONE**

**Comune di    Bascape'**

Provincia di Pavia

# PGT

Piano di Governo del Territorio

## DEMOGRAFIA, ABITAZIONI ED ATTIVITÀ ECONOMICHE: DATI STATISTICI

**B1**

### EVOLUZIONE DELLA POPOLAZIONE RESIDENTE

Figura 2	I COMUNI CONFINANTI ED IL BACINO DEL COMUNE
Tabella 3	ANDAMENTO DELLA POPOLAZIONE RESIDENTE NEL COMUNE, NEL COMPRENSORIO E IN PROVINCIA, AI CENSIMENTI E NEL 2010
Tabella 4	POPOLAZIONE RESIDENTE NEL BACINO: EVOLUZIONE STORICA (1951-2010)
Tabella 5	EVOLUZIONE DELLA POPOLAZIONE RESIDENTE NEL COMUNE (1861-2010)
Tabella 6	EVOLUZIONE DELLA POPOLAZIONE RESIDENTE NEL COMUNE (ultimi 13 anni)

# Bascapè'

Piano di Governo del Territorio

## Figura 2

### I COMUNI CONFINANTI ED IL BACINO DEL COMUNE

#### I COMUNI CONFINANTI

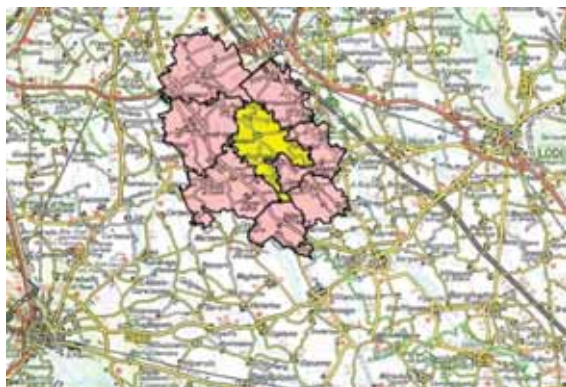

- 1 Bascapè (Pavia)
- 2 Landriano (Pavia)
- 3 Torrevecchia Pia (Pavia)
- 4 Carpiano (Milano)
- 5 Cerro al Lambro (Milano)
- 6 Casaletto Lodigiano (Lodi)
- 7 Caselle Lurani (Lodi)
- 8 Valera Fratta (Lodi)



#### IL BACINO DEL COMUNE

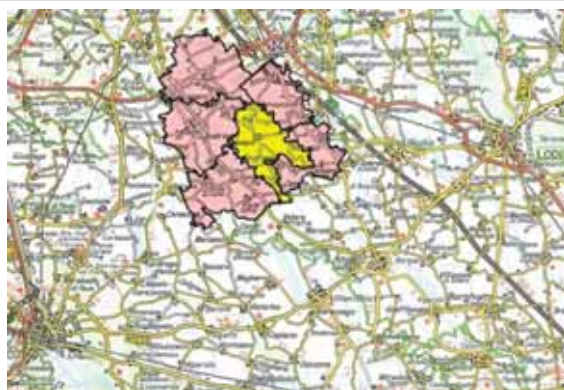

- 1 Bascapè
- 2 Carpiano
- 3 Casaletto Lodigiano
- 4 Cerro al Lambro
- 5 Landriano
- 6 Torrevecchia Pia



**Tabella 3**

**ANDAMENTO DELLA POPOLAZIONE RESIDENTE NEL  
COMUNE, NEL COMPRESORIO E IN PROVINCIA, AI  
CENSIMENTI E NEL 2010**

anno	BASCAPE'		PAVESE		PROVINCIA PAVIA	
	valore assoluto	Variazione %	valore assoluto	Variazione %	valore assoluto	Variazione %
1861	2.251	-	137.307	-	403.149	-
1871	2.319	+ 3,02%	147.131	+ 7,2%	439.339	+ 9,%
1881	2.169	- 6,5%	149.639	+ 1,7%	458.586	+ 4,4%
1901	2.116	- 2,4%	153.379	+ 2,5%	484.264	+ 5,6%
1911	2.184	+ 3,2%	158.749	+ 3,5%	498.370	+ 2,9%
1921	2.223	+ 1,8%	176.600	+ 11,2%	507.469	+ 1,8%
1931	2.124	- 4,5%	161.397	- 8,6%	487.271	- 4,%
1941	1.976	- 7,%	162.733	+ 0,8%	492.137	+ 1,%
1951	2.148	+ 8,7%	171.954	+ 5,7%	506.511	+ 2,9%
1961	1.791	- 16,6%	177.340	+ 3,1%	527.779	+ 4,2%
1971	1.417	- 20,9%	195.364	+ 10,2%	535.975	+ 1,6%
1981	1.312	- 7,4%	185.375	- 5,1%	513.481	- 4,2%
1991	1.321	+ 0,7%	181.192	- 2,3%	490.478	- 4,5%
2001	1.503	+ 13,8%	181.555	+ 0,2%	493.829	+ 0,7%
2009	1.752	+ 16,6%	182.947	+ 0,8%	544.230	+ 10,2%
2010	1.777	+ 1,4%	184.272	+ 0,7%	548.307	+ 0,7%

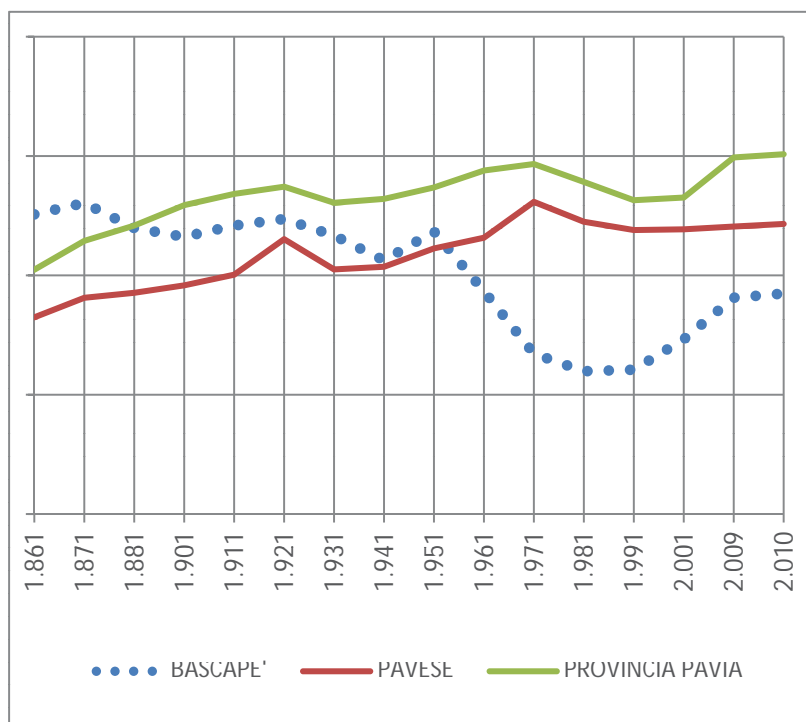

**Tabella 4**

**POPOLAZIONE RESIDENTE NEL BACINO: EVOLUZIONE STORICA (1951-2010)**

N. PROGR.	COMUNE	POPOLAZIONE AL 31 DICEMBRE							VARIAZIONE PERCENTUALE					
		1951	1961	1971	1981	1991	2001	2.010	1951-61	1961-71	1971-81	1981-91	1991-01	2001-10
1	Bascape'	2.148	1.791	1.417	1.312	1.321	1.503	1.777	- 16,6%	- 20,9%	- 7,4%	+ 0,7%	+ 13,8%	+ 18,2%
2	Landriano	3.166	3.120	3.551	3.521	3.749	4.198	6.121	- 1,5%	+ 13,8%	- 0,8%	+ 6,1%	+ 12,0%	+ 45,8%
3	Torrevecchia Pia	1.994	1.710	1.541	1.478	1.636	2.519	3.409	- 14,2%	- 9,9%	- 4,1%	+ 9,7%	+ 54,0%	+ 35,3%
4	Carpiano	1.688	1.567	1.343	1.281	2.167	2.417	3.916	- 7,2%	- 14,3%	- 4,6%	+ 40,9%	+ 11,5%	+ 62,0%
5	Cerro al Lambro	1.449	1.410	1.158	1.850	4.034	4.343	4.925	- 2,7%	- 17,9%	+ 59,8%	+ 54,1%	+ 7,7%	+ 13,4%
6	Casaleto Lodigiano	1.493	1.445	1.336	1.272	1.662	1.965	2.719	- 3,2%	- 7,5%	- 4,8%	+ 23,5%	+ 18,2%	+ 38,4%
7	Caselle Lurani	1.177	1.055	882	1.020	1.461	2.252	3.155	- 10,4%	- 16,4%	+ 15,6%	+ 30,2%	+ 54,1%	+ 40,1%
8	Valera Fratta	859	716	687	801	940	1.205	1.653	- 16,6%	- 4,1%	+ 16,6%	+ 14,8%	+ 28,2%	+ 37,2%
	<b>BACINO</b>	<b>13.974</b>	<b>12.814</b>	<b>11.915</b>	<b>12.535</b>	<b>16.970</b>	<b>20.402</b>	<b>27.675</b>	<b>- 8,3%</b>	<b>- 7,0%</b>	<b>+ 5,2%</b>	<b>+ 26,1%</b>	<b>+ 20,2%</b>	<b>+ 35,6%</b>
	LOMELLINA	171.989	182.504	184.904	176.405	166.498	166.627	179.513	+ 6,1%	+ 1,3%	- 4,6%	- 6,0%	+ 0,1%	+ 7,7%
	OLTREPO' PAVESE	162.568	167.935	155.707	151.701	142.788	142.437	143.439	+ 3,3%	- 7,3%	- 2,6%	- 6,2%	- 0,2%	+ 0,7%
	PAVESE	171.954	177.340	195.364	185.375	181.192	181.555	225.355	+ 3,1%	+ 10,2%	- 5,1%	- 2,3%	+ 0,2%	+ 24,1%
	PROVINCIA PAVIA	506.511	527.779	535.975	513.481	490.478	490.619	548.307	+ 4,2%	+ 1,6%	- 4,2%	- 4,7%	+ 0,0%	+ 11,8%



# Comune di Bascapè

Provincia di Pavia

## PGT

Piano di Governo del Territorio

### DEMOGRAFIA, ABITAZIONI ED ATTIVITÀ ECONOMICHE: DATI STATISTICI

#### Indice

#### A

#### DENSITA' POPOLAZIONE E CLASSE DEI COMUNI

Figura 1	I TRE COMPENSORI DELLA PROVINCIA DI PAVIA
Tabella 1	DENSITÀ (ABITANTI/km <sup>2</sup> ), NEL COMUNE, NELLA PROVINCIA, NELLA REGIONE E NEL COMPENSORIO: SERIE STORICA 1861-2010
Tabella 2	CLASSIFICAZIONE DEI COMUNI PER NUMERO DI ABITANTI: NUMERO DI COMUNI, ABITANTI INSEDIATI, SUPERFICIE E DENSITÀ: PROVINCIA E REGIONE - 2008

#### B

#### POPOLAZIONE

#### B1

#### EVOLUZIONE DELLA POPOLAZIONE RESIDENTE

Figura 2	I COMUNI CONFINANTI ED IL BACINO DEL COMUNE
Tabella 3	ANDAMENTO DELLA POPOLAZIONE RESIDENTE NEL COMUNE, NEL COMPENSORIO E IN PROVINCIA, AI CENSIMENTI E NEL 2010
Tabella 4	POPOLAZIONE RESIDENTE NEL BACINO: EVOLUZIONE STORICA (1951-2010)
Tabella 5	EVOLUZIONE DELLA POPOLAZIONE RESIDENTE NEL COMUNE (1861-2010)
Tabella 6	EVOLUZIONE DELLA POPOLAZIONE RESIDENTE NEL COMUNE (ultimi 13 anni)

#### B2

#### NATI, MORTI, IMMIGRATI ED EMIGRATI, FAMIGLIE

Tabella 7	POPOLAZIONE NEL COMUNE AL 31.12. 1995 E AL 31.12. 2010
Tabella 8	POPOLAZIONE RESIDENTE NEL COMUNE SUDDIVISA IN MASCHI E FEMMINE NEGLI ULTIMI ANNI
Tabella 9	ANDAMENTO DELLA POPOLAZIONE NEL COMUNE: NATI, MORTI, IMMIGRATI ED EMIGRATI
Tabella 10	MOVIMENTI NATURALI DELLA POPOLAZIONE RESIDENTE NEL COMUNE, NELLA PROVINCIA NELLA REGIONE: TASSO DI NATALITA' TASSO DI MORTALITA'
Tabella 11	MOVIMENTI MIGRATORI DELLA POPOLAZIONE RESIDENTE NEL COMUNE, NELLA PROVINCIA E IN LOMBARDIA: TASSO DI IMMIGRAZIONE TASSO DI EMIGRAZIONE

**Tabella 5**

**EVOLUZIONE DELLA POPOLAZIONE RESIDENTE NEL  
COMUNE (1861-2010)**

ANNO	popolazione residente Bascape'	incremento assoluto N.	indice al 1998=100 N.
1861	2.251		100,00
1871	2.319	+ 68	103,02
1881	2.169	- 150	96,36
1901	2.116	- 53	94,00
1911	2.184	+ 68	97,02
1921	2.223	+ 39	98,76
1931	2.124	- 99	94,36
1941	1.976	- 148	87,78
1951	2.148	+ 172	95,42
1961	1.791	- 357	79,56
1971	1.417	- 374	62,95
1981	1.312	- 105	58,29
1991	1.321	+ 9	58,69
2001	1.503	+ 182	66,77
2006	1.702	+ 199	75,61
2007	1.739	+ 37	77,25
2008	1.769	+ 30	78,59
2009	1.752	- 17	77,83
2010	1.777	+ 25	78,94

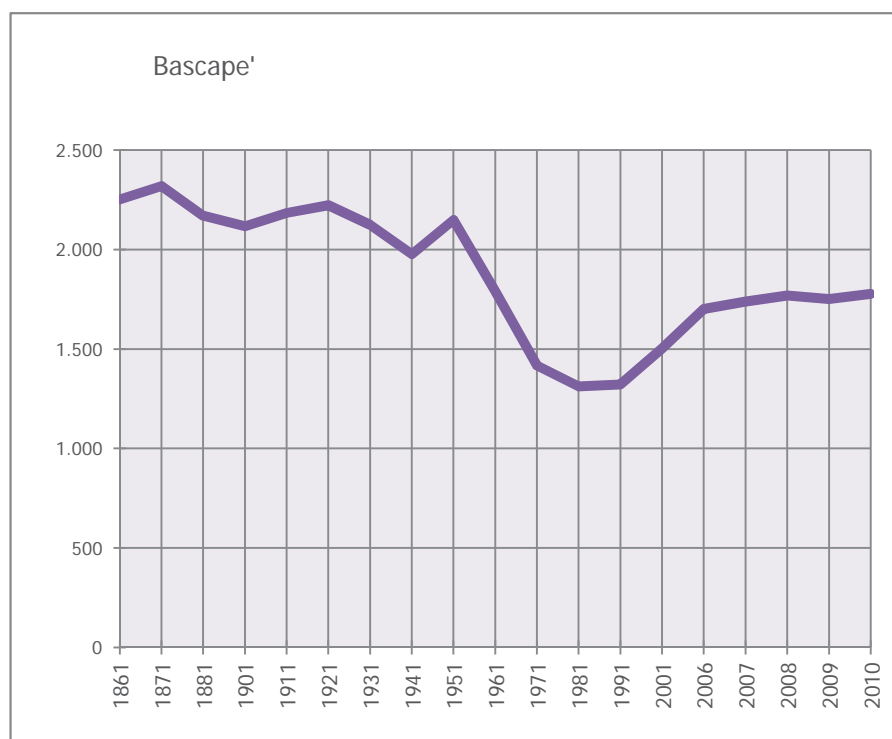



**Tabella 6**

**EVOLUZIONE DELLA POPOLAZIONE RESIDENTE NEL  
COMUNE (ultimi 13 anni)**

ANNO	popolazione residente Bascape'	incremento assoluto N.	indice al 1998=100 N.
1998	1.463		100,00
1999	1.471	+ 8	100,55
2000	1.502	+ 31	102,67
2001	1.503	+ 1	102,73
2002	1.526	+ 23	104,31
2003	1.585	+ 59	108,34
2004	1.630	+ 45	111,41
2005	1.700	+ 70	116,20
2006	1.702	+ 2	116,34
2007	1.739	+ 37	118,87
2008	1.769	+ 30	120,92
2009	1.752	- 17	119,75
2010	1.777	+ 25	121,46

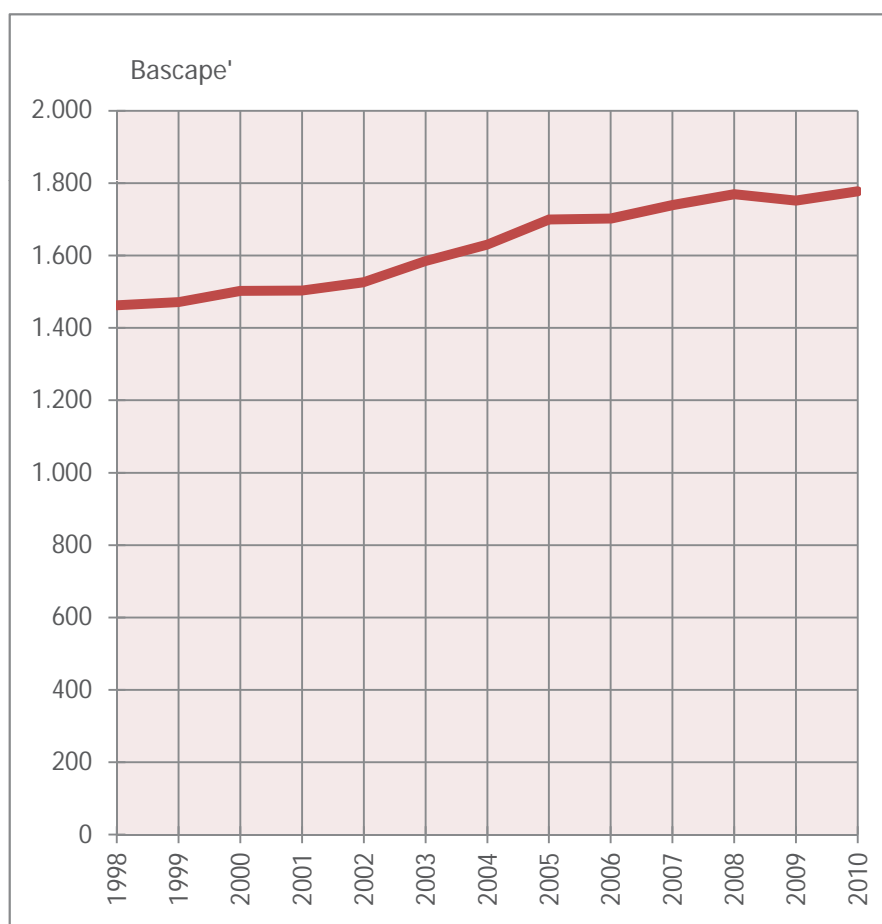

# Comune di **Bascape'**

Provincia di Pavia

## PGT

Piano di Piano di Governo del Territorio

### DEMOGRAFIA, ABITAZIONI ED ATTIVITÀ ECONOMICHE: DATI STATISTICI

#### B2

#### NATI, MORTI, IMMIGRATI ED EMIGRATI, FAMIGLIE

Tabella 7	POPOLAZIONE NEL COMUNE AL 31.12. 1995 E AL 31.12. 2010
Tabella 8	POPOLAZIONE RESIDENTE NEL COMUNE SUDDIVISA IN MASCHI E FEMMINE NEGLI ULTIMI ANNI
Tabella 9	ANDAMENTO DELLA POPOLAZIONE NEL COMUNE: NATI, MORTI, IMMIGRATI ED EMIGRATI
Tabella 10	MOVIMENTI NATURALI DELLA POPOLAZIONE RESIDENTE NEL COMUNE, NELLA PROVINCIA NELLA REGIONE: TASSO DI NATALITA' TASSO DI MORTALITA'
Tabella 11	MOVIMENTI MIGRATORI DELLA POPOLAZIONE RESIDENTE NEL COMUNE, NELLA PROVINCIA E IN LOMBARDIA: TASSO DI IMMIGRAZIONE TASSO DI EMIGRAZIONE

**Tabella 7**

**POPOLAZIONE NEL COMUNE AL 31.12. 1995 E AL  
31.12. 2010**

**Popolazione al 31.12. 1995**

Maschi	703	49,33%
Femmine	722	50,67%
Popolazione totale	1.425	100%
Famiglie	536	
Numero medio di componenti per famiglia	2,66	
Saldo naturale	5	
Saldo migratorio	-79	
Saldo di crescita totale	-74	

**Popolazione al 31.12. 2010**

Maschi	927	52,17%
Femmine	850	47,83%
Popolazione totale	1.777	100%
Famiglie	781	
Numero medio di componenti per famiglia	2,28	
Saldo naturale	2	
Saldo migratorio	23	
Saldo di crescita totale	25	

**Tabella 8**

**POPOLAZIONE RESIDENTE NEL COMUNE SUDDIVISA IN MASCHI E FEMMINE NEGLI ULTIMI ANNI**

ANNO	Bascapè'			PERCENTUALE	
	maschi	femmine	totale	maschi	femmine
1995	703	722	1.425	49,3%	50,7%
1996	709	748	1.457	48,7%	51,3%
1997	711	742	1.453	48,9%	51,1%
1998	722	741	1.463	49,4%	50,6%
1999	703	722	1.425	49,3%	50,7%
2000	735	767	1.502	48,9%	51,1%
2001	746	757	1.503	49,6%	50,4%
2002	774	752	1.526	50,7%	49,3%
2003	804	781	1.585	50,7%	49,3%
2004	827	803	1.630	50,7%	49,3%
2005	862	838	1.700	50,7%	49,3%
2006	864	838	1.702	50,8%	49,2%
2007	890	849	1.739	51,2%	48,8%
2008	907	862	1.769	51,3%	48,7%
2009	905	847	1.752	51,7%	48,3%
2010	927	850	1.777	52,2%	47,8%

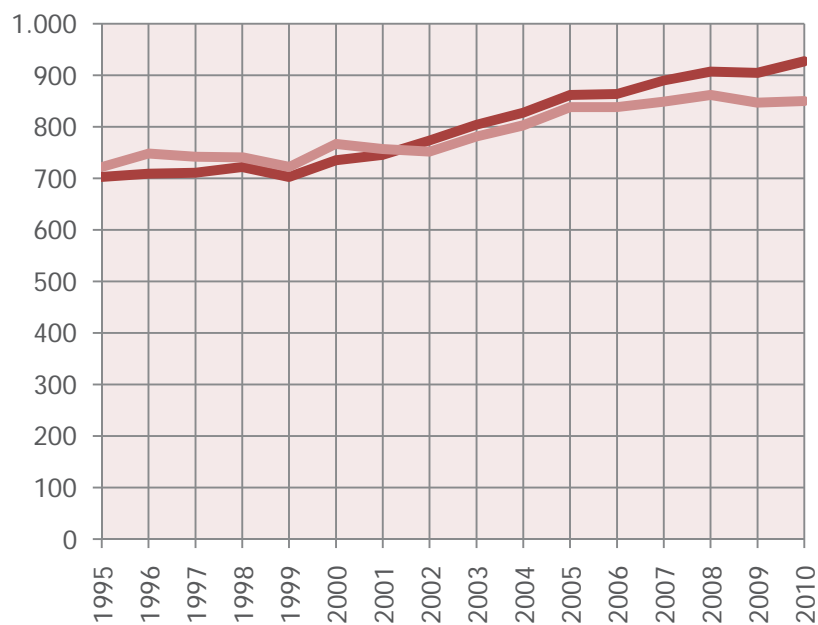

**Tabella 9**

**ANDAMENTO DELLA POPOLAZIONE NEL COMUNE: NATI, MORTI, IMMIGRATI ED EMIGRATI**

**A - NATI/MORTI**

ANNO	nati	morti	SALDO
1995	15	10	+ 5
1996	11	15	- 4
1997	12	17	- 5
1998	16	18	- 2
1999	15	10	+ 5
2000	14	19	- 5
2001	13	15	- 2
2002	11	10	+ 1
2003	16	16	± 0
2004	14	12	+ 2
2005	24	18	+ 6
2006	10	14	- 4
2007	18	16	+ 2
2008	13	8	+ 5
2009	12	12	± 0
2010	14	12	+ 2

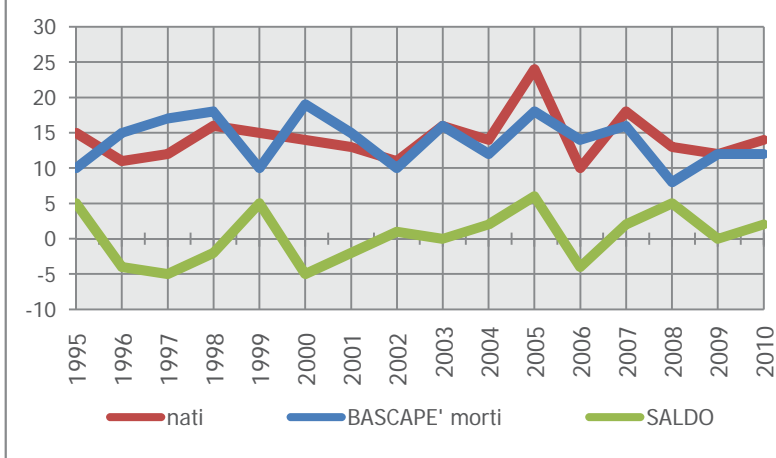

**B - EMIGRATI/IMMIGRATI**

ANNO	immigrati	emigrati	SALDO
1995	46	125	- 79
1996	83	47	+ 36
1997	46	45	+ 1
1998	62	50	+ 12
1999	46	125	- 79
2000	79	43	+ 36
2001	68	68	± 0
2002	69	47	+ 22
2003	99	40	+ 59
2004	113	70	+ 43
2005	118	54	+ 64
2006	90	84	+ 6
2007	97	62	+ 35
2008	92	67	+ 25
2009	57	74	- 17
2010	82	59	+ 23

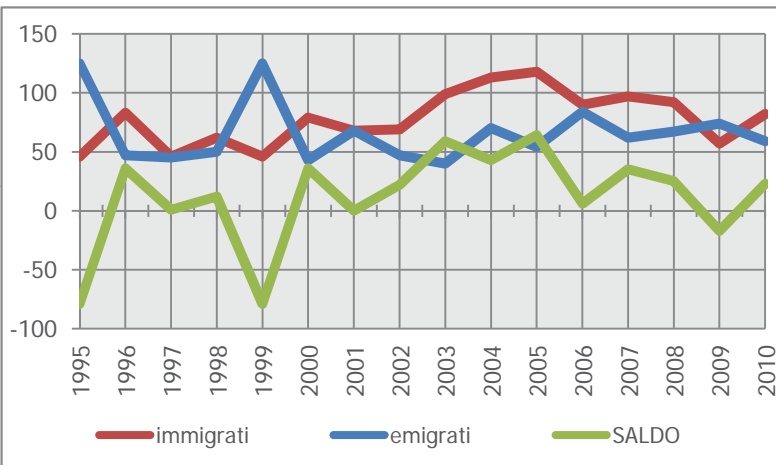

**C - NATI-MORTI/EMIGRATI-IMMIGRATI**

ANNO	nati/ morti	immigr./ emigr.	SALDO
1995	5	-79	- 74
1996	-4	36	+ 32
1997	-5	1	- 4
1998	-2	12	+ 10
1999	5	-79	- 74
2000	-5	36	+ 31
2001	-2	0	- 2
2002	1	22	+ 23
2003	0	59	+ 59
2004	2	43	+ 45
2005	6	64	+ 70
2006	-4	6	+ 2
2007	2	35	+ 37
2008	5	25	+ 30
2009	0	-17	- 17
2010	2	23	+ 25

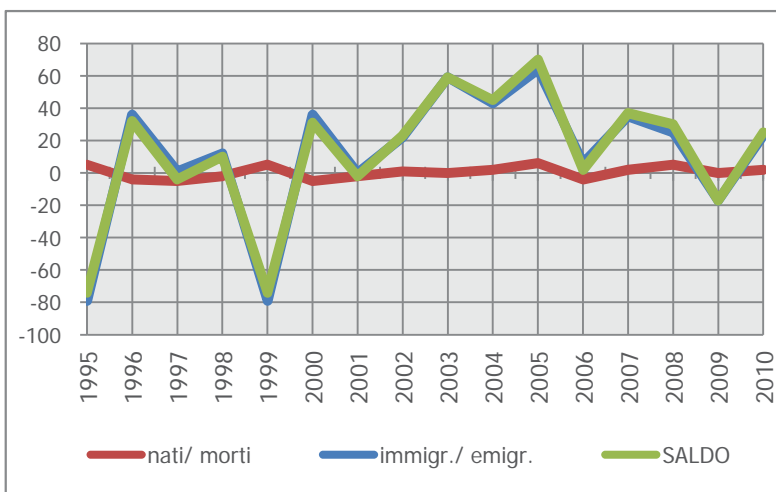

**Tabella 10**

**MOVIMENTI NATURALI DELLA POPOLAZIONE RESIDENTE NEL COMUNE,  
NELLA PROVINCIA NELLA REGIONE: TASSO DI NATALITA' TASSO DI  
MORTALITA'**

ANNI	TASSO DI NATALITA'			TASSO DI MORTALITA'		
	BASCAPE'	PROVINCIA PAVIA	LOMBARDIA	BASCAPE'	PROVINCIA PAVIA	LOMBARDIA
1995	10,53	6,77	8,47	7,02	14,00	9,53
1996	7,55	7,07	8,73	10,30	13,75	9,65
1997	8,26	7,44	9,01	11,70	13,61	9,54
1998	10,94	7,51	8,97	12,30	13,56	9,82
1999	10,53	7,29	9,08	7,02	13,61	9,65
2000	9,32	7,50	9,35	12,65	12,78	9,33
2001	8,65	7,79	9,42	9,98	13,16	9,34
2002	7,21	7,72	9,51	6,55	13,22	9,38
2003	10,09	7,88	9,47	10,09	13,25	9,71
2004	8,59	7,97	9,89	7,36	11,81	8,79
2005	14,12	8,43	9,76	10,59	12,72	9,03
2006	5,88	8,67	9,97	8,23	11,59	8,89
2007	10,35	8,56	9,99	9,20	11,92	8,86
2008	7,35	8,96	10,12	4,52	12,30	9,22
2009	6,85	8,97	10,05	6,85	12,07	9,12
2010	7,88	8,48	9,86	6,75	11,96	9,09

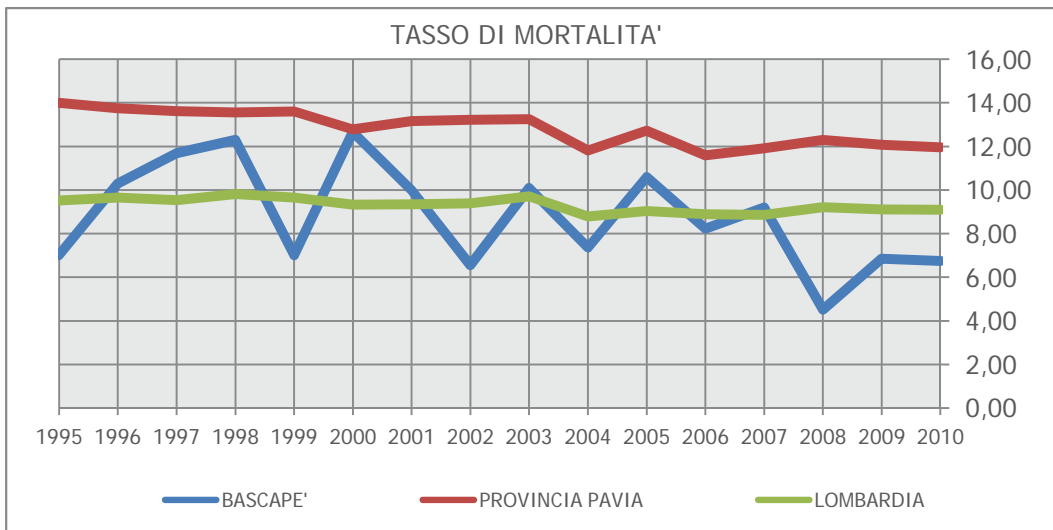
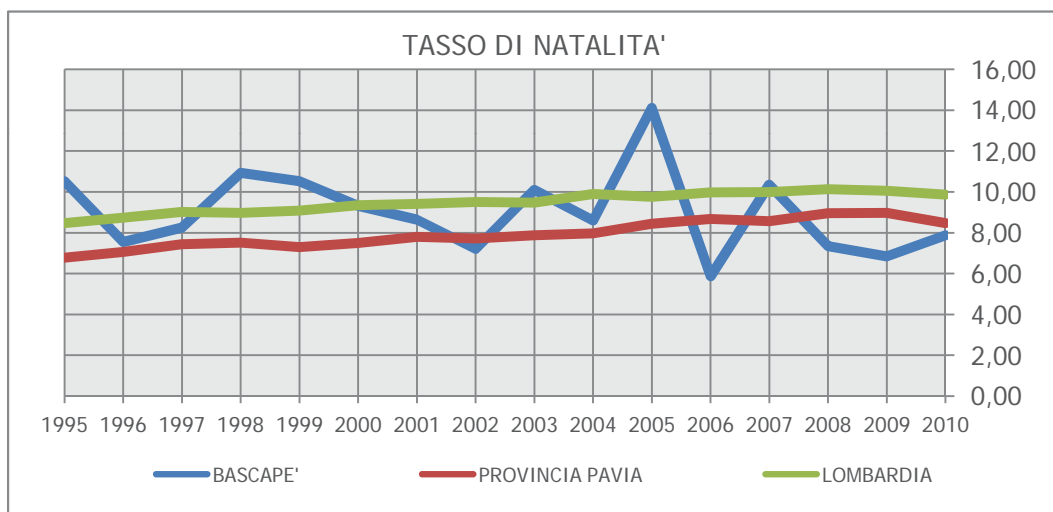

**Tabella 11**

**MOVIMENTI MIGRATORI DELLA POPOLAZIONE RESIDENTE NEL COMUNE, NELLA PROVINCIA E IN LOMBARDIA: TASSO DI IMMIGRAZIONE TASSO DI EMIGRAZIONE**

ANNI	TASSO DI IMMIGRAZIONE			TASSO DI EMIGRAZIONE		
	BASCAPE'	PROVINCIA PAVIA	LOMBARDIA	BASCAPE'	PROVINCIA PAVIA	LOMBARDIA
1995	3,23	2,56	2,66	8,77	3,65	2,93
1996	5,70	3,31	3,01	3,23	2,47	2,54
1997	3,17	3,24	3,05	3,10	2,64	2,66
1998	4,24	3,52	3,28	3,42	2,71	2,76
1999	3,23	3,77	3,36	8,77	2,90	2,90
2000	5,26	3,76	3,54	2,86	2,91	2,92
2001	4,52	3,64	3,20	4,52	2,73	2,69
2002	4,52	4,19	3,72	3,08	2,96	2,91
2003	6,25	5,01	4,89	2,52	2,99	3,37
2004	6,93	4,69	4,73	4,29	3,18	3,28
2005	6,94	4,81	4,19	3,18	3,38	3,39
2006	5,29	4,96	4,23	4,94	3,58	3,60
2007	5,58	5,58	4,34	3,57	3,42	3,44
2008	5,20	5,26	4,24	3,79	3,40	3,30
2009	3,25	4,49	3,84	4,22	3,26	3,08
2010	4,61	4,53	4,01	3,32	3,43	3,16

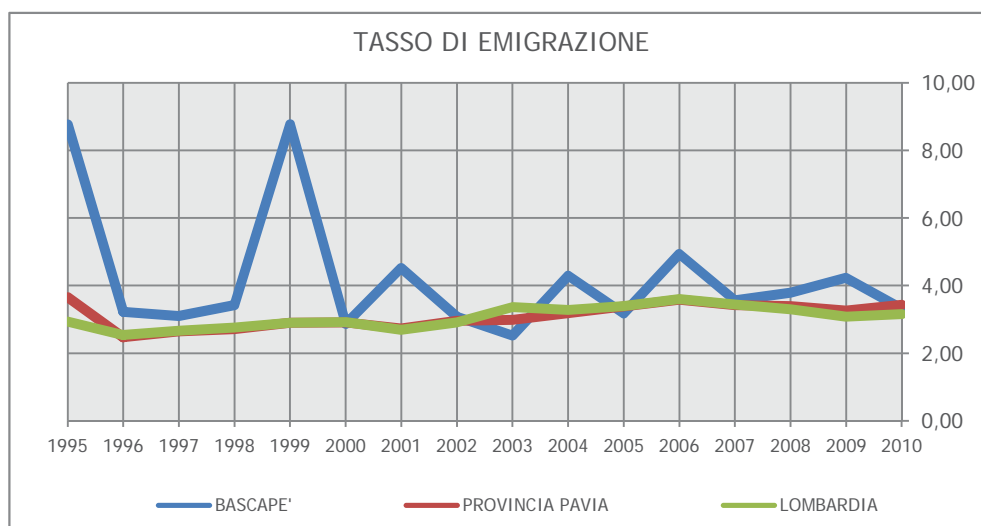
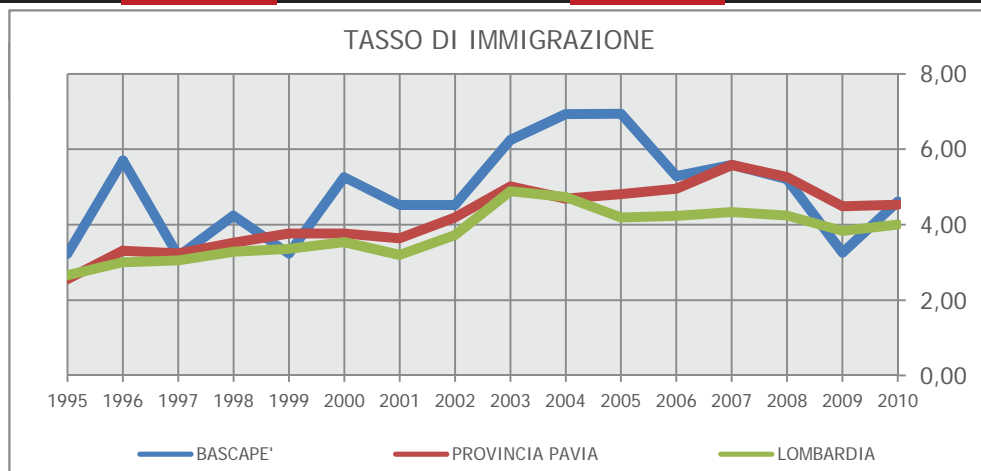

**Comune di    Bascape'**

Provincia di Pavia

**PGT**

Piano di Governo del Territorio

**DEMOGRAFIA, ABITAZIONI ED ATTIVITÀ ECONOMICHE: DATI STATISTICI**

**B3**

**STIMA DELL'INCREMENTO DI POPOLAZIONE**

Tabella 12	STIMA DELLA POPOLAZIONE RESIDENTE AL 2021: METODO DEI MINIMI QUADRATI
Tabella 13	STIMA DELLA POPOLAZIONE RESIDENTE AL 2021: METODO DEI TASSI NATURALE E MIGRATORIO
Tabella 14	STIMA DELLA POPOLAZIONE RESIDENTE AL 2021: CONFRONTO TRA I DUE METODI



**Tabella 12**

**STIMA DELLA POPOLAZIONE RESIDENTE AL 2021:  
METODO DEI MINIMI QUADRATI**

**VALORI NOTI**

ANNO	N° ANNO Xi	popolazione Yi	calcolo Xi.Yi	calcolo (Xi) <sup>2</sup>
1999	1	1.425	1.425	1
2000	2	1.502	3.004	4
2001	3	1.503	4.509	9
2002	4	1.526	6.104	16
2003	5	1.585	7.925	25
2004	6	1.630	9.780	36
2005	7	1.700	11.900	49
2006	8	1.702	13.616	64
2007	9	1.739	15.651	81
2008	10	1.769	17.690	100
2009	11	1.752	19.272	121
2010	12	1.777	21.324	144
<b>totale</b>	<b>78</b>	<b>17.833</b>	<b>132.200</b>	<b>650</b>

**VALORI DI CALCOLO**

$$b = \frac{N \cdot \sum (Xi \cdot Yi) - (\sum Xi \cdot \sum Yi)}{N \cdot \sum (Xi)^2 - (\sum Xi)^2}$$

$$a = \frac{\sum Yi - b \cdot \sum Xi}{N}$$

N = 12  
a = 746  
b = 114

ABITANTI DI STIMA = Yi = a + b · Xi

**PROIEZIONE**

ANNO	ABITANTI	a	b	Xi
2011	1.999	746	114	11
2012	2.112	746	114	12
2013	2.226	746	114	13
2014	2.340	746	114	14
2015	2.454	746	114	15
2016	2.568	746	114	16
2017	2.682	746	114	17
2018	2.796	746	114	18
2019	2.910	746	114	19
2020	3.024	746	114	20
<b>2021</b>	<b>3.137</b>	746	114	21

**GRAFICO**

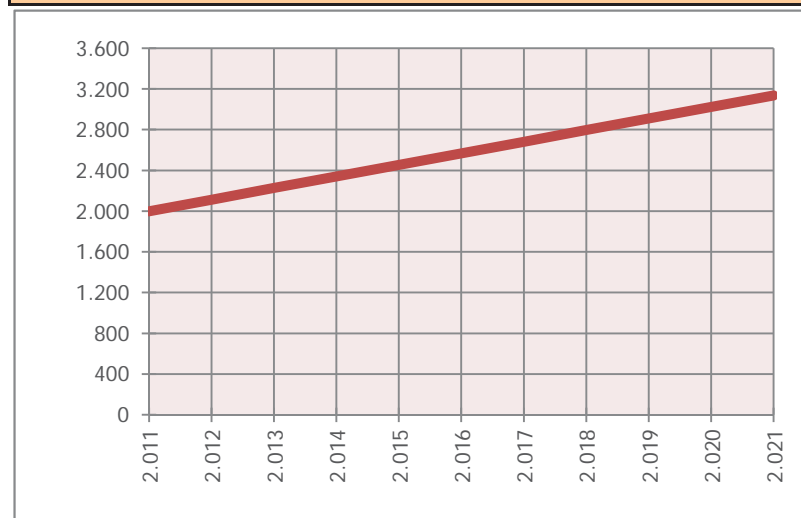

## Tabella 13

### STIMA DELLA POPOLAZIONE RESIDENTE AL 2021: METODO DEI TASSI NATURALE E MIGRATORIO

#### VALORI NOTI

ANNO	ABITANTI	MOVIMENTO POPOLAZIONE				
		NATURALE		MIGRATORIO		TOTALE
		saldo n.	tasso %.	saldo n.	tasso %.	saldo n.
1999	1.425	+ 5	+ 3,42	- 79	- 54,00	- 74
2000	1.502	- 5	- 3,51	+ 36	- 55,44	+ 31
2001	1.503	- 2	- 1,33	+ 0	+ 0,00	- 2
2002	1.526	+ 1	+ 0,67	+ 22	+ 14,64	+ 23
2003	1.585	+ 0	+ 0,00	+ 59	+ 38,66	+ 59
2004	1.630	+ 2	+ 1,26	+ 43	+ 27,13	+ 45
2005	1.700	+ 6	+ 3,68	+ 64	+ 39,26	+ 70
2006	1.702	- 4	- 2,35	+ 6	+ 3,53	+ 2
2007	1.739	+ 2	+ 1,18	+ 35	+ 20,56	+ 37
2008	1.769	+ 5	+ 2,88	+ 25	+ 14,38	+ 30
2009	1.752	+ 0	+ 0,00	- 17	- 9,61	- 17
2010	1.777	+ 2	+ 1,14	+ 23	+ 13,13	+ 25

#### VALORI SCELTI PER IL CALCOLO

		MOVIMENTO POPOLAZIONE				
		NATURALE		MIGRATORIO		TOTALE
		saldo n.	tasso %.	saldo n.	tasso %.	saldo n.
media ultimi 10 anni		+ 1	+ 0,84	+ 26	+ 16,17	+ 27
media ultimi 5 anni		+ 1	+ 1,00	+ 14	+ 8,40	+ 15
valore prescelto		+ 1	+ 1,00	+ 14	+ 8,40	+ 15

#### PROIEZIONE

ANNO	ABITANTI	MOVIMENTO POPOLAZIONE				
		NATURALE		MIGRATORIO		TOTALE
		saldo n.	tasso %.	saldo n.	tasso %.	saldo n.
2010	1.752	+ 0	+ 0,00	- 17	- 9,61	- 17
2011	1.735	+ 2	+ 1,00	+ 15	+ 8,40	+ 16
2012	1.751	+ 2	+ 1,00	+ 15	+ 8,40	+ 16
2013	1.768	+ 2	+ 1,00	+ 15	+ 8,40	+ 17
2014	1.784	+ 2	+ 1,00	+ 15	+ 8,40	+ 17
2015	1.801	+ 2	+ 1,00	+ 15	+ 8,40	+ 17
2016	1.818	+ 2	+ 1,00	+ 15	+ 8,40	+ 17
2017	1.835	+ 2	+ 1,00	+ 15	+ 8,40	+ 17
2018	1.852	+ 2	+ 1,00	+ 16	+ 8,40	+ 17
2019	1.870	+ 2	+ 1,00	+ 16	+ 8,40	+ 18
2020	1.887	+ 2	+ 1,00	+ 16	+ 8,40	+ 18

#### GRAFICO

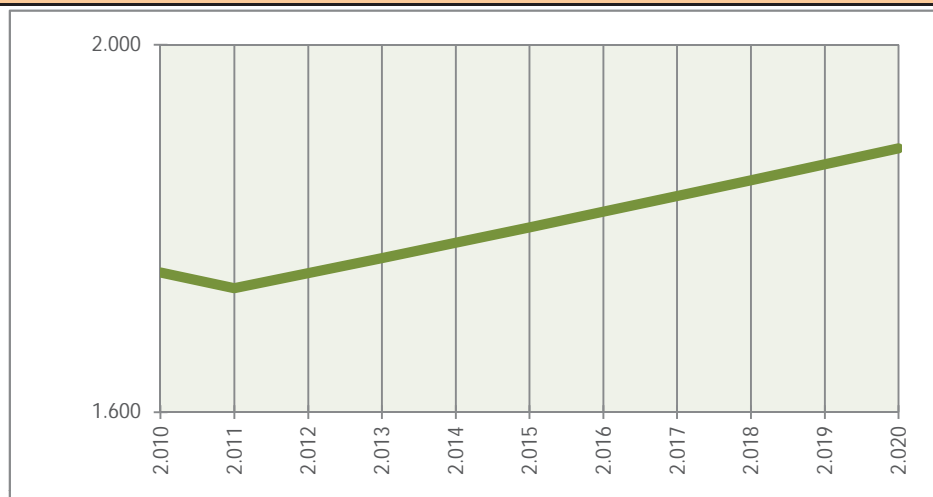

**Tabella 14**

**STIMA DELLA POPOLAZIONE RESIDENTE AL 2021:  
CONFRONTO TRA I DUE METODI**

ANNI	METODO DEI MINIMI QUADRATI abitanti	METODO DEI TASSI NATURALE E MIGRATORIO abitanti	MEDIA DEI DUE METODI abitanti
2011	1.999	1.752	1.875
2012	2.112	1.735	1.924
2013	2.226	1.751	1.989
2014	2.340	1.768	2.054
2015	2.454	1.784	2.119
2016	2.568	1.801	2.185
2017	2.682	1.818	2.250
2018	2.796	1.835	2.315
2019	2.910	1.852	2.381
2020	3.024	1.870	2.447
<b>2.021</b>	<b>3.137</b>	<b>1.887</b>	<b>2.512</b>

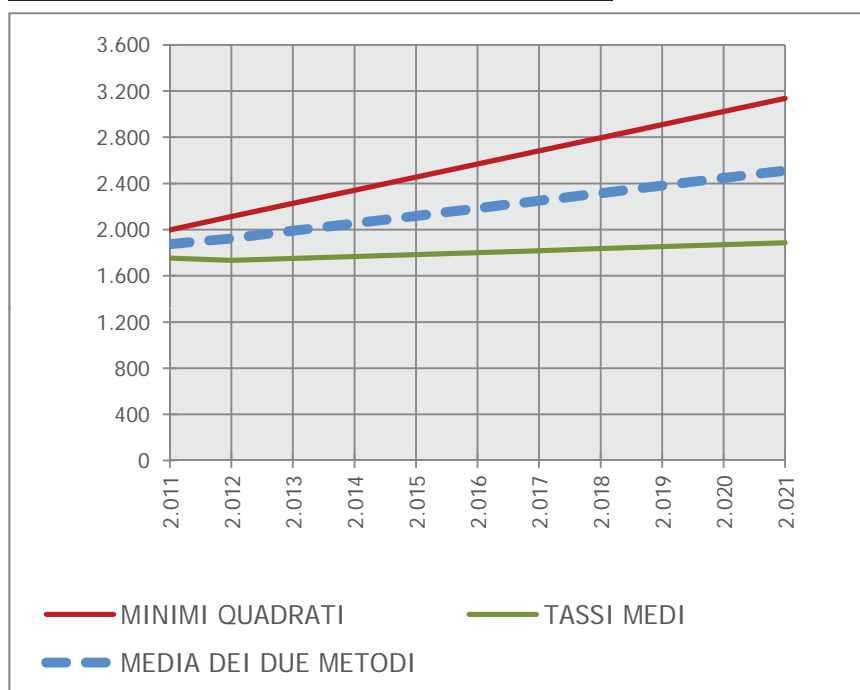

# Comune d Bascapè

Provincia di Pavia

## PGT

Piano di Governo del Territorio

### DEMOGRAFIA, ABITAZIONI ED ATTIVITÀ ECONOMICHE: DATI STATISTICI

#### B4

#### FAMIGLIE

Tabella 15	FAMIGLIE E NUMERO DI COMPONENTI IN ITALIA, REGIONE, PROVINCIA E COMUNE: 2001-2010
Tabella 16	FAMIGLIE PER NUMERO DI COMPONENTI NEL COMUNE, IN PROVINCIA E IN REGIONE. CENSIMENTO 2001
Tabella 17	NUMERO DI COMPONENTI IL NUCLEO FAMILIARE NEL COMUNE, IN PROVINCIA E IN REGIONE. SERIE STORICA 1995/2010

**Tabella 15**  
**FAMIGLIE E NUMERO DI**  
**COMPONENTI IN ITALIA, REGIONE,**  
**PROVINCIA E COMUNE: 2001-2010**

	Anno	Componenti M+F	Famiglie	componenti per famiglia
Italia	2.001	56.993.742	21.503.088	2,65
	2.002	57.321.070	0	0
	2.003	57.888.245	22.876.102	2,53
	2.004	58.462.375	23.310.604	2,51
	2.005	58.751.711	23.600.370	2,49
	2.006	59.131.287	23.907.410	2,47
	2.007	59.619.290	24.282.485	2,46
	2.008	60.045.068	24.641.200	2,44
	2.009	60.340.328	24.905.042	2,42
	2.010	60.626.442	25.175.793	2,41
LOMBARDIA	2.001	9.033.602	3.652.954	2,47
	2.002	9.108.645	0	0,00
	2.003	9.244.955	3.857.877	2,40
	2.004	9.393.092	3.955.656	2,37
	2.005	9.475.202	4.016.233	2,36
	2.006	9.545.441	4.072.207	2,34
	2.007	9.642.406	4.132.818	2,33
	2.008	9.729.614	4.197.340	2,32
	2.009	9.812.893	4.243.250	2,31
	2.010	9.904.462	4.300.707	2,30
PROVINCIA DI PAVIA	2.001	493.829	211.787	2,33
	2.002	497.233	0	0
	2.003	504.761	223.987	2,25
	2.004	510.505	226.045	2,26
	2.005	515.636	229.162	2,25
	2.006	521.296	233.344	2,23
	2.007	530.969	238.209	2,23
	2.008	539.238	242.321	2,23
	2.009	544.230	245.109	2,22
	2.010	548.307	249.230	2,20
BASCAPE'	2.001	1.503	603	2,49
	2.002	1.526	0	0
	2.003	1.585	634	2,50
	2.004	1.630	659	2,47
	2.005	1.700	701	2,43
	2.006	1.702	717	2,37
	2.007	1.739	743	2,34
	2.008	1.769	762	2,32
	2.009	1.752	761	2,30
	2.010	1.777	781	2,28

**Tabella 16**

**FAMIGLIE PER NUMERO DI COMPONENTI NEL COMUNE, IN PROVINCIA E IN REGIONE. CENSIMENTO 2001**

Ambiti geografici	Numero di componenti						Totale
	1 persona	2 persone	3 persone	4 persone	5 persone	6 o più persone	
Bascapè	161	157	146	110	27	2	603
provincia di Pavia	62.819	64.535	49.265	28.412	5.557	1.199	211.787
Lombardia	969.504	1.055.511	840.742	616.556	139.351	31.290	3.652.954

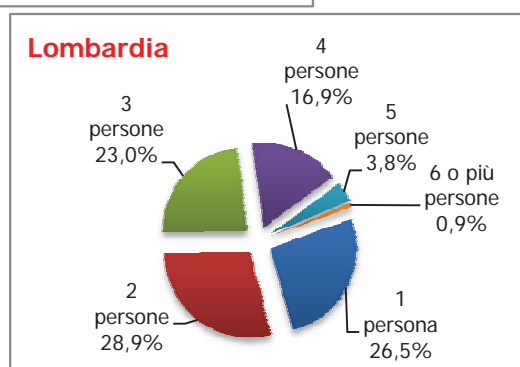
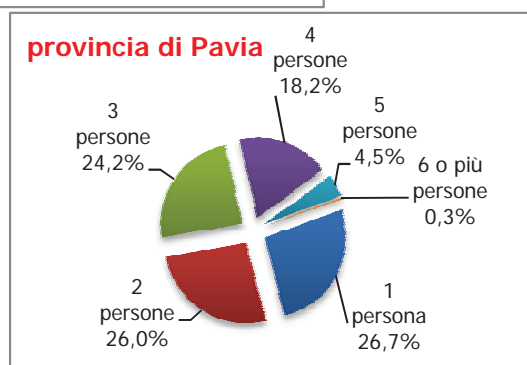
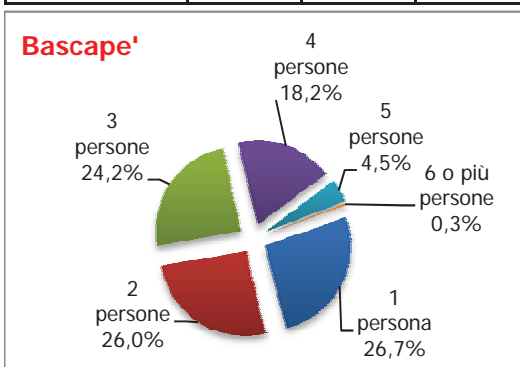

**Tabella 17**

**NUMERO DI COMPONENTI IL NUCLEO FAMILIARE NEL COMUNE, IN PROVINCIA E IN REGIONE. SERIE STORICA 1995/2010**

Ambiti geografici	1995	1996	1997	1998	1999	2000	2001	2002	2003	2004	2005	2006	2007	2008	2009	2010
Bascapè'	2,66	2,63	2,60	2,63	2,59	2,52	2,49	n.d.	2,50	2,47	2,43	2,37	2,34	2,32	2,30	2,28
PAVIA	2,36	2,36	2,36	2,35	2,35	2,34	2,33	n.d.	2,25	2,26	2,25	2,23	2,23	2,23	2,22	2,20
LOMBARDIA	2,53	2,51	2,50	2,47	2,45	2,44	2,47	n.d.	2,40	2,37	2,36	2,34	2,33	2,32	2,31	2,30

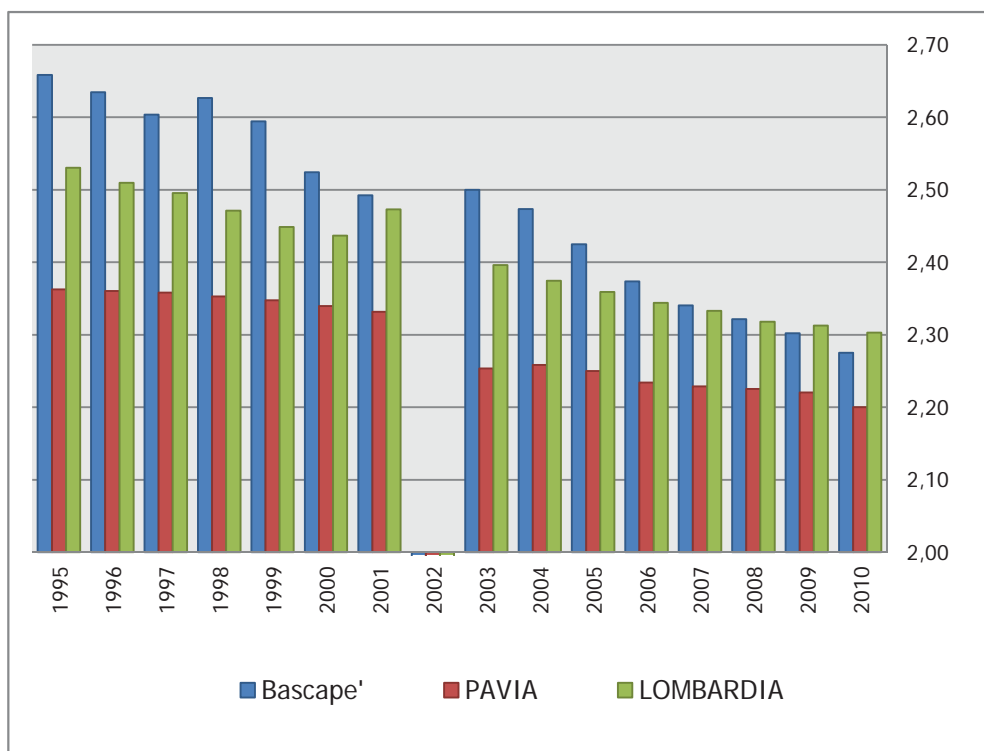

Comune di **Bascape'**

Provincia di Pavia

**PGT**

Piano di Governo del Territorio

**DEMOGRAFIA, ABITAZIONI ED ATTIVITÀ ECONOMICHE: DATI  
STATISTICI**

**B5**

**CLASSI DI ETÀ' QUINQUENNALE**

Tabella 18	POPOLAZIONE RESIDENTE PER CLASSI DI ETÀ E SESSO E PIRAMIDE DELLE ETÀ NEL COMUNE, IN PROVINCIA E IN REGIONE: ANNO 1992
Tabella 19	POPOLAZIONE RESIDENTE PER CLASSI DI ETÀ E SESSO E PIRAMIDE DELLE ETÀ NEL COMUNE, IN PROVINCIA E IN REGIONE: ANNO 2001
Tabella 20	POPOLAZIONE RESIDENTE PER CLASSI DI ETÀ NELLE PROVINCE LOMBARDE E NEL COMUNE: CONFRONTO 1992 E 2001



**Tabella 18**

**POPOLAZIONE RESIDENTE PER CLASSI DI ETÀ E  
SESSO E PIRAMIDE DELLE ETÀ NEL COMUNE, IN  
PROVINCIA E IN REGIONE: ANNO 1992**

CLASSE DI ETÀ'  <b>1992</b>	BASCAPE'		PROVINCIA DI PAVIA		LOMBARDIA	
	M	F	M	F	M	F
0-4	35	37	9.038	8.438	196.644	185.561
5-10	15	28	9.017	8.654	197.560	187.305
11-14	37	38	10.586	9.824	227.161	215.485
15-19	39	55	14.293	13.573	302.727	288.365
20-24	53	60	16.815	15.840	354.893	333.061
25-29	63	61	19.658	18.251	394.287	369.993
30-34	56	46	18.148	17.429	347.998	333.378
35-39	40	49	16.878	16.196	316.037	309.393
40-44	66	43	17.227	16.770	321.955	322.107
45-49	55	43	15.626	15.582	304.210	306.366
50-54	42	35	17.157	17.543	315.654	322.491
55-59	30	35	16.726	17.924	277.467	293.729
60-64	35	41	15.790	18.478	245.604	280.983
65-69	30	38	13.644	17.788	197.567	258.213
70-74	21	28	8.975	13.686	125.581	194.602
75-79	11	25	6.875	11.813	86.044	159.403
80 e più	13	33	7.890	18.487	85.815	224.769
TOTALE	641	695	234.343	256.276	4.297.204	4.585.204

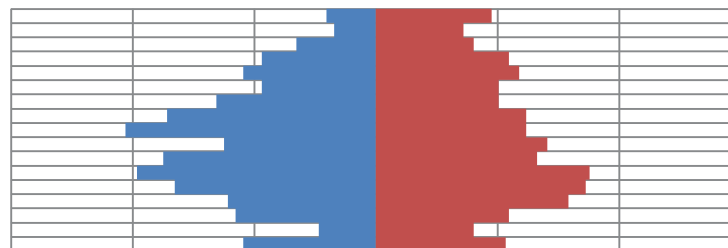

■ BASCAPE' femmine ■ BASCAPE' maschi



■ PROVINCIA di PAVIA femmine ■ PROVINCIA di PAVIA maschi

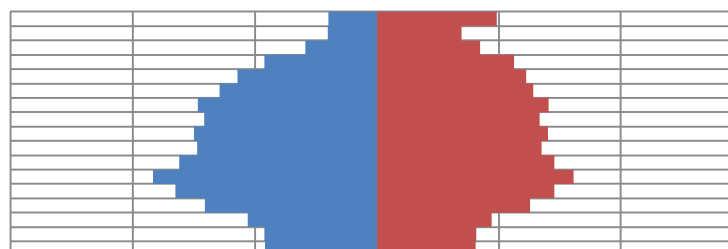

■ LOMBARDIA femmine ■ LOMBARDIA maschi

**Tabella 19**

**POPOLAZIONE RESIDENTE PER CLASSI DI ETÀ E SESSO  
E PIRAMIDE DELLE ETÀ NEL COMUNE, IN PROVINCIA E  
IN REGIONE: ANNO 2001**

CLASSE DI ETA'	BASCAPE'		PROVINCIA DI PAVIA		LOMBARDIA	
	M	F	M	F	M	F
<b>2001</b>						
0-4	29	36	9.570	9.110	211.790	199.487
5-10	33	31	9.686	8.994	203.482	191.419
11-14	36	42	9.683	9.041	200.690	188.678
15-19	24	29	10.381	9.678	219.692	203.395
20-24	53	44	14.308	12.514	285.487	252.093
25-29	57	79	18.714	17.300	374.746	344.224
30-34	83	57	21.481	19.700	417.442	383.591
35-39	83	65	20.565	19.935	387.884	379.445
40-44	68	60	18.117	17.623	329.903	327.768
45-49	56	49	16.913	16.346	307.515	306.735
50-54	66	57	17.008	17.878	316.659	333.651
55-59	45	33	15.443	14.944	282.575	282.694
60-64	34	56	16.306	17.988	273.769	307.628
65-69	25	29	14.230	17.680	221.874	272.481
70-74	22	35	11.281	16.861	167.396	247.886
75-79	22	21	8.211	14.814	113.136	211.632
80 e più	10	35	6.125	18.937	79.113	255.614
TOTALE	746	758	238.022	259.343	4.393.153	4.688.421

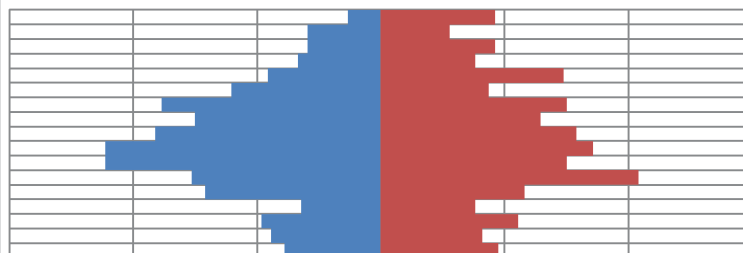

■ BASCAPE' femmine ■ BASCAPE' maschi

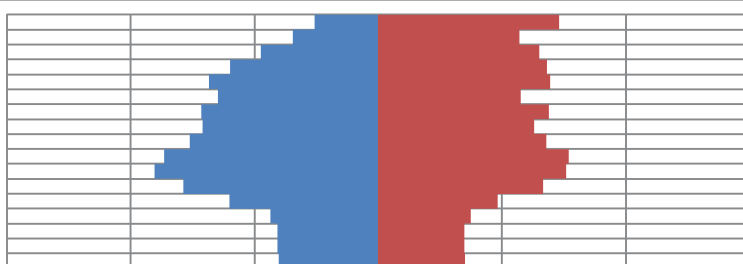

■ PROVINCIA di PAVIA femmine ■ PROVINCIA di PAVIA maschi



■ LOMBARDIA femmine ■ LOMBARDIA maschi

**Tabella 20**

**POPOLAZIONE RESIDENTE PER CLASSI DI ETÀ NELLE PROVINCE LOMBARDE E NEL  
COMUNE: CONFRONTO 1992 E 2001**

1.992	Varese	Como	Sondrio	Milano	Bergamo	Brescia	Cremona	Mantova
0-4	35.544	36.834	8.500	163.782	46.099	47.748	12.738	13.484
5-10	35.982	36.971	8.861	161.574	46.992	49.129	13.302	14.383
11-14	41.068	42.236	9.942	185.085	53.392	57.374	15.692	17.447
15-19	54.911	54.829	12.632	255.528	67.066	73.964	20.504	23.792
20-24	63.094	62.463	14.311	306.356	75.520	83.358	23.343	26.854
25-29	68.424	69.372	15.280	340.361	85.437	92.299	26.278	28.920
30-34	60.019	61.171	13.866	300.791	76.170	82.413	24.380	26.989
35-39	55.483	56.534	12.425	277.164	68.174	74.919	22.528	25.129
40-44	57.674	59.213	12.312	285.476	69.135	76.519	23.924	25.812
45-49	54.736	53.474	10.942	283.006	61.503	70.316	21.325	24.066
50-54	57.038	54.546	10.948	296.843	63.196	73.202	23.343	24.329
55-59	50.428	48.800	10.517	265.101	54.470	61.820	21.690	23.720
60-64	45.581	45.841	9.617	237.018	50.780	59.240	21.026	23.216
65-69	40.020	39.951	8.545	196.881	43.792	52.081	20.122	22.956
70-74	28.272	27.404	6.032	138.462	29.197	36.494	14.354	17.307
75-79	22.095	22.233	4.877	104.028	22.597	27.161	10.627	13.141
80 e più	29.922	28.898	6.408	128.705	26.350	32.368	13.691	17.865
<b>Totale</b>	<b>800.291</b>	<b>800.770</b>	<b>176.015</b>	<b>3.926.161</b>	<b>939.870</b>	<b>1.050.405</b>	<b>328.867</b>	<b>369.410</b>

PAVIA	LOMBARDIA	BASCAPE'
17.476	382.205	72
17.671	384.865	43
20.410	442.646	75
27.866	591.092	94
32.655	687.954	113
37.909	764.280	124
35.577	681.376	102
33.074	625.430	89
33.997	644.062	109
31.208	610.576	98
34.700	638.145	77
34.650	571.196	65
34.268	526.587	76
31.432	455.780	68
22.661	320.183	49
18.688	245.447	36
26.377	310.584	46
<b>490.619</b>	<b>8.882.408</b>	<b>1.336</b>

2.001	Varese	Como	Sondrio	Milano	Bergamo	Brescia	Cremona	Mantova	Lecco	Lodi	PAVIA	LOMBARDIA	BASCAPE'
0-4	36.201	25.036	8.505	166.973	49.080	54.185	13.653	15.388	14.907	8.669	18.680	411.277	65
5-9	36.224	24.682	8.425	157.502	46.820	51.183	13.661	14.681	14.334	8.709	18.680	394.901	64
10-14	36.434	24.327	8.588	153.099	46.504	49.986	13.835	14.661	14.445	8.765	18.724	389.368	78
15-19	39.300	26.470	9.560	164.891	50.726	55.858	15.290	16.067	15.548	9.318	20.059	423.087	53
20-24	49.944	32.968	11.218	212.214	61.399	70.314	19.559	22.429	19.116	11.597	26.822	537.580	97
25-29	64.517	42.535	13.837	298.872	78.732	90.976	24.787	29.399	23.911	15.390	36.014	718.970	136
30-34	70.260	47.223	14.956	338.665	87.091	99.111	27.361	30.999	26.605	17.581	41.181	801.033	140
35-39	67.367	45.081	14.793	320.921	84.718	94.751	26.809	30.096	25.815	16.478	40.500	767.329	148
40-44	57.438	38.709	13.007	273.001	72.103	80.067	24.060	26.311	22.730	14.505	35.740	657.671	128
45-49	55.348	36.808	11.980	254.394	66.082	73.833	22.969	24.699	21.425	13.453	33.259	614.250	105
50-54	58.728	38.817	11.610	276.241	66.539	76.430	24.108	26.743	22.152	14.056	34.886	650.310	123
55-59	50.878	32.066	10.173	245.617	56.539	66.458	20.348	22.146	18.717	11.940	30.387	565.269	78
60-64	52.641	33.286	10.292	251.797	56.107	65.839	22.038	23.806	18.888	12.409	34.294	581.397	90
65-69	43.980	28.596	9.224	210.558	47.208	55.077	19.402	21.852	15.948	10.600	31.910	494.355	54
70-74	36.994	24.032	7.719	169.988	39.843	48.110	17.613	19.962	13.842	9.037	28.142	415.282	57
75-79	29.051	18.861	6.033	129.998	30.102	37.644	14.752	17.323	10.819	7.160	23.025	324.768	43
80 e più	31.710	20.644	6.795	133.055	30.026	37.448	14.007	18.192	11.034	6.754	25.062	334.727	45
<b>Totale</b>	<b>817.015</b>	<b>540.141</b>	<b>176.715</b>	<b>3.757.786</b>	<b>969.619</b>	<b>1.107.270</b>	<b>334.252</b>	<b>374.754</b>	<b>310.236</b>	<b>196.421</b>	<b>497.365</b>	<b>9.081.574</b>	<b>1.504</b>

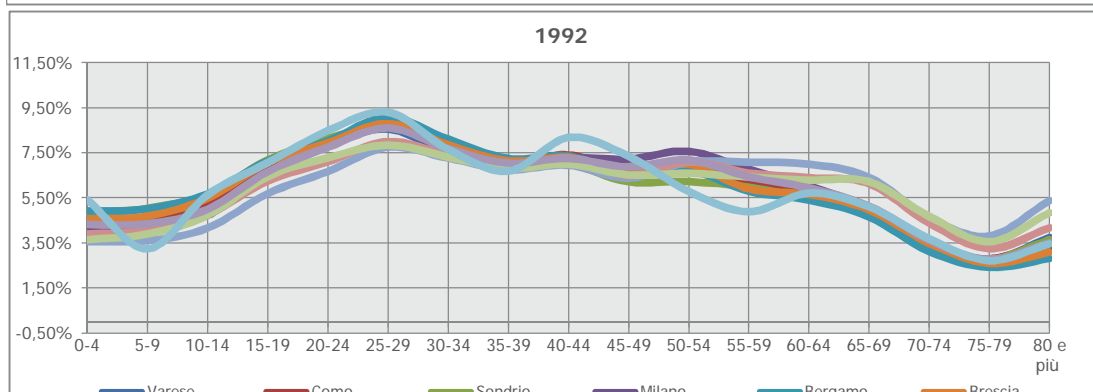
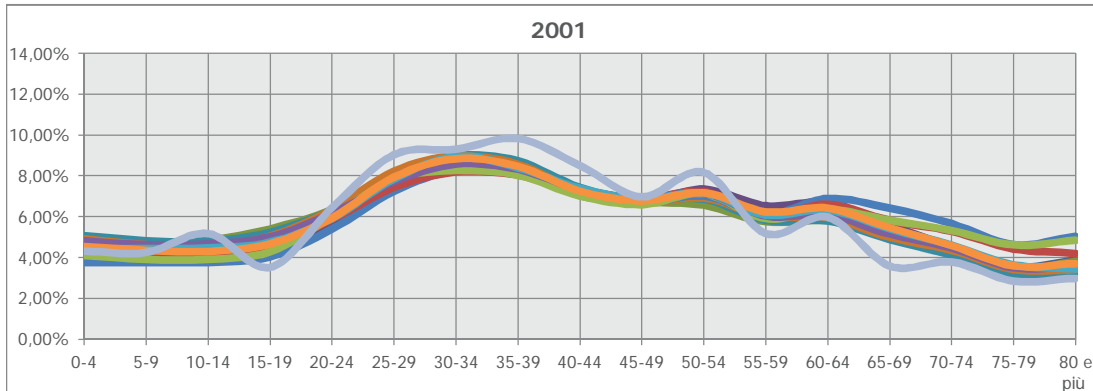

# Comune di Bascape'

Provincia di Pavia

# PGT

Piano di Governo del Territorio

## DEMOGRAFIA, ABITAZIONI ED ATTIVITÀ ECONOMICHE: DATI STATISTICI

**B6**

### CLASSI DI ETA' E CLASSI DI ETA' SCOLASTICA

Tabella 21	CLASSI DI ETA' IN RAPPORTO ALL'ATTIVITA'
Tabella 22	TUTTE LE CLASSI DI ETA' NEL COMUNE, IN PROVINCIA E IN REGIONE
Tabella 23	POPOLAZIONE ANZIANA AL 1 GENNAIO: COMUNE, PROVINCIA, REGIONE. SERIE STORICA 1999-2010
Tabella 24	CLASSI DI ETA' SCOLASTICA NEL COMUNE, IN PROVINCIA E IN REGIONE
Tabella 25	CLASSI DI ETA' SCOLASTICA: MEDIA ULTIMI ANNI

## Tabella 21

### CLASSI DI ETA' IN RAPPORTO ALL'ATTIVITA'

BASCAPE'			BASCAPE'		
classi di età al 01.01.1999			classi di età al 01.01.2010		
Età scolastica: 0-24 anni	385	26,32%	Età scolastica: 0-24 anni	389	22,20%
Età lavorativa: 25-64 anni	866	59,19%	Età lavorativa: 25-64 anni	1.101	62,84%
Età ritiro dal lavoro: 65 e + anni	212	14,49%	Età ritiro dal lavoro: 65 e + anni	262	14,95%
Totale	1.463	100,00%	Totale	1.752	100,00%

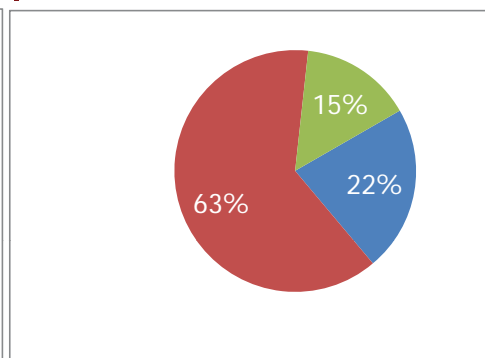
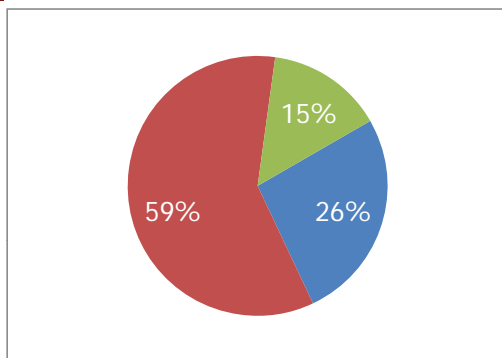

■ Età scolastica: 0-24 anni      ■ Età lavorativa: 25-64 anni  
■ Età ritiro dal lavoro: 65 e + anni

**Tabella 22**

**TUTTE LE CLASSI DI ETA' NEL COMUNE, IN  
PROVINCIA E IN REGIONE**

**1999**

CLASSE DI ETA'	BASCAPE'		PROVINCIA PAVIA		LOMBARDIA	
	MASCHI	FEMMINE	MASCHI	FEMMINE	MASCHI	FEMMINE
0-5	37	43	11.103	10.525	241.691	228.032
6-10	38	46	9.672	9.035	200.834	189.548
11-14	17	23	7.558	7.226	158.524	149.665
15-19	39	42	10.549	9.976	220.904	209.989
20-24	49	51	14.647	13.978	295.545	282.591
25-29	59	72	18.412	17.685	369.946	350.492
30-59	373	302	108.340	105.320	2.015.460	1.984.910
60-64	25	35	16.181	17.744	268.076	292.591
65 e +	85	127	41.561	66.897	594.578	949.689
TOTALE	722	741	238.023	258.386	4.365.558	4.637.507

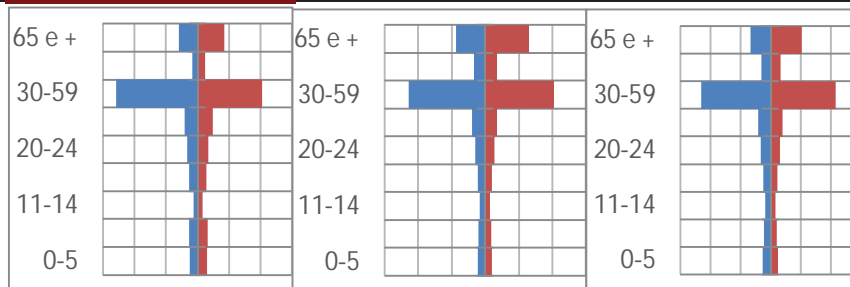

Piramidi delle età

maschi

femmine

**2000**

CLASSE DI ETA'	BASCAPE'		PROVINCIA PAVIA		LOMBARDIA	
	MASCHI	FEMMINE	MASCHI	FEMMINE	MASCHI	FEMMINE
0-5	34	42	11.201	10.614	245.638	231.863
6-10	41	41	9.689	9.042	201.940	191.060
11-14	18	24	7.659	7.227	159.151	149.566
15-19	31	35	10.279	9.712	217.236	205.982
20-24	51	47	13.987	13.278	278.622	266.800
25-29	55	72	18.202	17.470	365.892	346.172
30-59	382	318	109.182	106.050	2.034.590	1.999.347
60-64	30	40	16.487	17.818	277.269	300.629
65 e +	81	129	42.193	67.384	611.615	966.137
TOTALE	723	748	238.879	258.595	4.391.953	4.657.556

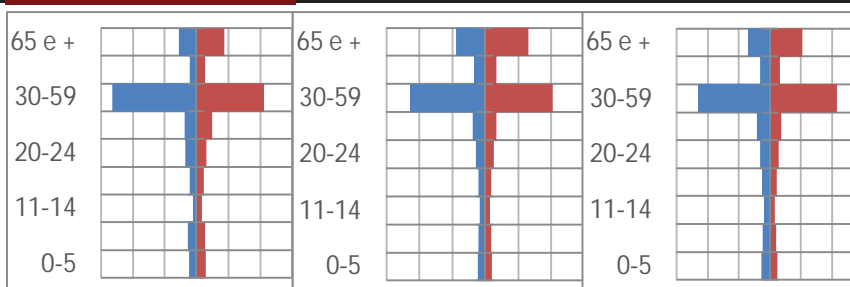

Piramidi delle età

maschi

femmine

**Tabella 22**

**TUTTE LE CLASSI DI ETA' NEL COMUNE, IN  
PROVINCIA E IN REGIONE**

**2001**

CLASSE DI ETA'	BASCAPE'		PROVINCIA PAVIA		LOMBARDIA	
	MASCHI	FEMMINE	MASCHI	FEMMINE	MASCHI	FEMMINE
0-5	33	44	11.402	10.854	251.535	237.042
6-10	39	41	9.686	9.115	203.149	191.832
11-14	19	24	7.722	7.176	159.646	149.805
15-19	27	33	10.128	9.678	214.254	203.071
20-24	47	42	13.185	12.514	263.674	251.691
25-29	55	74	18.060	17.300	363.476	343.695
30-59	401	335	109.948	106.426	2.054.380	2.010.815
60-64	36	43	16.722	17.988	285.268	307.158
65 e +	78	131	43.001	68.292	630.932	986.117
TOTALE	735	767	239.854	259.343	4.426.314	4.681.226

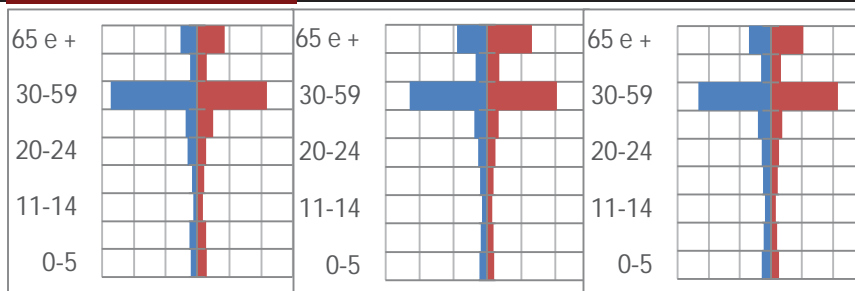

Piramidi delle età

maschi

femmine

**2003**

CLASSE DI ETA'	BASCAPE'		PROVINCIA PAVIA		LOMBARDIA	
	MASCHI	FEMMINE	MASCHI	FEMMINE	MASCHI	FEMMINE
0-5	40	34	11.679	11.263	257.358	243.572
6-10	31	32	9.575	8.942	203.518	191.705
11-14	33	41	7.971	7.510	163.765	154.793
15-19	25	25	9.903	9.379	205.664	193.620
20-24	50	41	11.737	11.184	240.649	231.056
25-29	61	65	16.720	16.357	334.325	320.591
30-59	412	336	110.786	107.550	2.056.871	2.024.861
60-64	38	45	16.069	17.326	285.207	308.166
65 e +	84	133	44.281	69.001	669.902	1.023.022
TOTALE	774	752	238.721	258.512	4.417.259	4.691.386

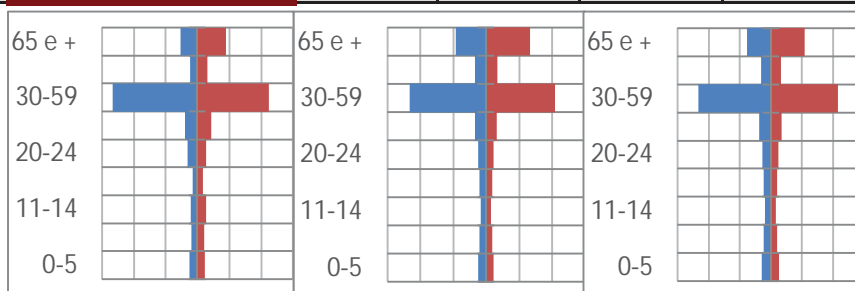

Piramidi delle età

maschi

femmine

**Tabella 22**

**TUTTE LE CLASSI DI ETA' NEL COMUNE, IN  
PROVINCIA E IN REGIONE**

**2005**

CLASSE DI ETA'	BASCAPE'		PROVINCIA PAVIA		LOMBARDIA	
	MASCHI	FEMMINE	MASCHI	FEMMINE	MASCHI	FEMMINE
0-5	44	38	12.105	11.484	265.421	250.654
6-10	35	32	9.762	9.085	207.565	194.929
11-14	33	36	8.066	7.616	166.558	157.198
15-19	24	30	10.037	9.447	207.275	193.948
20-24	44	48	11.638	11.003	238.308	226.824
25-29	70	60	16.618	15.935	328.517	312.726
30-59	432	355	114.009	110.381	2.118.641	2.074.736
60-64	42	43	15.745	16.657	279.619	301.346
65 e +	80	139	45.307	69.866	695.234	1.045.369
TOTALE	804	781	243.287	261.474	4.507.138	4.757.730

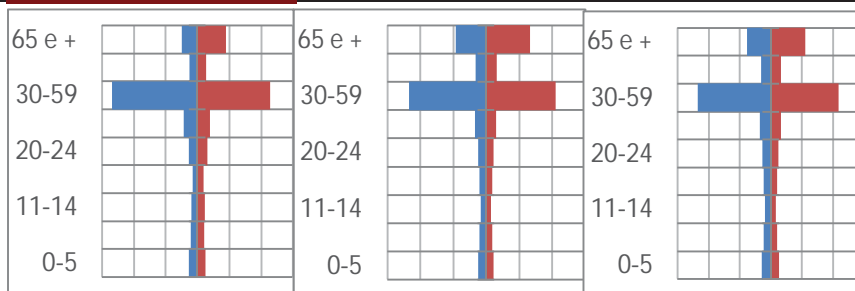

Piramidi delle età

maschi

femmine

**2007**

CLASSE DI ETA'	BASCAPE'		PROVINCIA PAVIA		LOMBARDIA	
	MASCHI	FEMMINE	MASCHI	FEMMINE	MASCHI	FEMMINE
0-5	47	50	13.429	12.596	282.796	267.690
6-10	40	24	10.601	9.979	223.085	209.730
11-14	30	32	8.238	7.756	170.626	160.522
15-19	37	48	10.713	10.003	215.768	201.441
20-24	31	36	11.063	10.730	228.206	218.644
25-29	79	54	14.657	14.301	292.043	279.763
30-59	468	397	120.797	116.069	2.215.730	2.148.883
60-64	44	36	14.389	15.217	265.808	284.013
65 e +	88	161	48.354	72.404	766.290	1.114.403
TOTALE	864	838	252.241	269.055	4.660.352	4.885.089

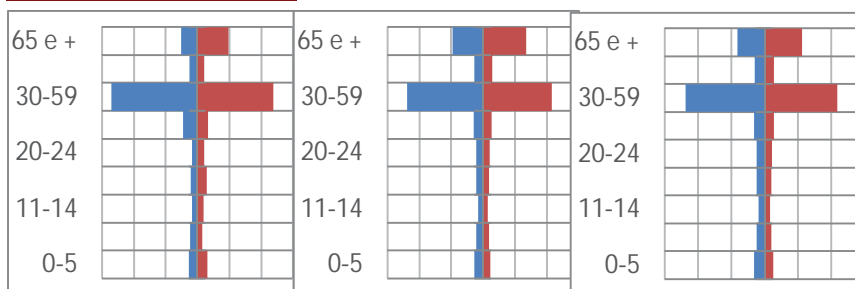

Piramidi delle età

maschi

femmine



**Tabella 22**

**TUTTE LE CLASSI DI ETÀ' NEL COMUNE, IN  
PROVINCIA E IN REGIONE**

**2008**

CLASSE DI ETÀ'	BASCAPE'		PROVINCIA PAVIA		LOMBARDIA	
	MASCHI	FEMMINE	MASCHI	FEMMINE	MASCHI	FEMMINE
0-5	52	46	13.913	12.970	288.697	272.435
6-10	42	32	10.964	10.450	227.741	214.707
11-14	30	29	8.489	7.893	172.323	162.301
15-19	39	53	11.051	10.359	219.871	204.990
20-24	32	31	11.417	11.065	227.979	217.384
25-29	68	54	14.536	14.183	284.044	273.498
30-59	484	402	122.932	118.279	2.231.742	2.163.285
60-64	52	43	15.088	15.823	274.400	292.128
65 e +	91	159	48.865	72.692	784.690	1.130.191
TOTALE	890	849	257.255	273.714	4.711.487	4.930.919

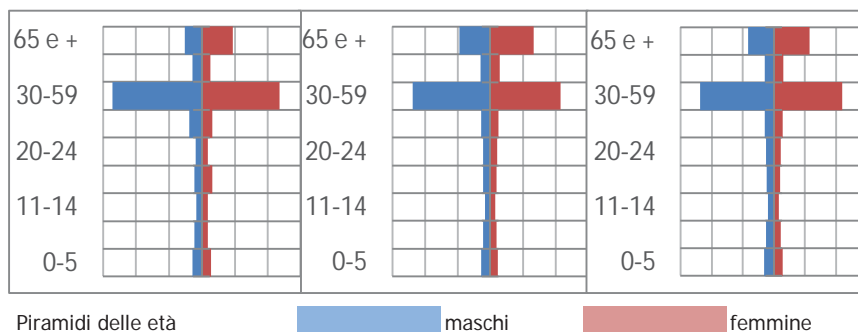

**2009**

CLASSE DI ETÀ'	BASCAPE'		PROVINCIA PAVIA		LOMBARDIA	
	MASCHI	FEMMINE	MASCHI	FEMMINE	MASCHI	FEMMINE
0-5	48	47	14.429	13.477	294.270	278.337
6-10	39	32	11.239	10.789	232.320	218.697
11-14	31	29	8.691	8.077	175.621	165.044
15-19	49	47	11.312	10.496	221.705	207.144
20-24	32	37	11.828	11.320	231.035	219.237
25-29	58	54	14.277	14.072	277.504	269.607
30-59	495	408	124.523	119.776	2.243.577	2.174.921
60-64	54	46	15.832	16.650	286.181	304.054
65 e +	101	162	49.525	72.925	800.157	1.143.265
TOTALE	907	862	261.656	277.582	4.762.370	4.980.306

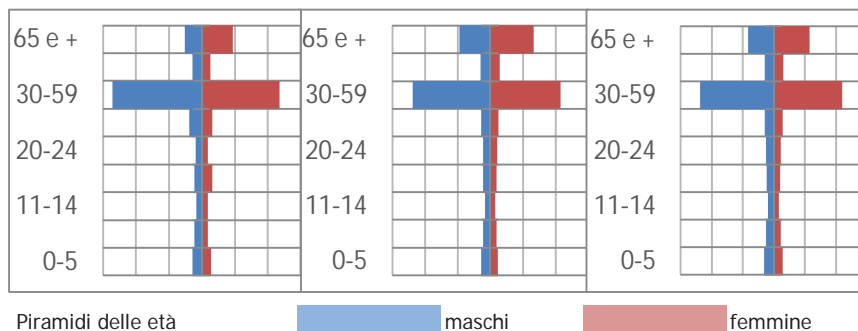

**Tabella 22**

**TUTTE LE CLASSI DI ETA' NEL COMUNE, IN  
PROVINCIA E IN REGIONE**

**2010**

CLASSE DI ETA'	MASCHI		PROVINCIA PAVIA		LOMBARDIA	
	MASCHI	FEMMINE	MASCHI	FEMMINE	MASCHI	FEMMINE
0-5	42	42	14.810	13.938	299.385	283.343
6-10	35	36	11.535	10.852	236.038	222.592
11-14	39	23	8.866	8.296	179.851	168.393
15-19	48	47	11.339	10.538	224.003	208.709
20-24	38	39	11.937	11.498	232.137	220.445
25-29	50	43	14.026	13.912	273.027	266.388
30-59	493	406	125.369	120.793	2.247.608	2.184.915
60-64	58	51	16.508	17.300	294.879	313.248
65 e +	102	160	49.827	72.886	815.435	1.155.745
TOTALE	905	847	264.217	280.013	4.802.363	5.023.778

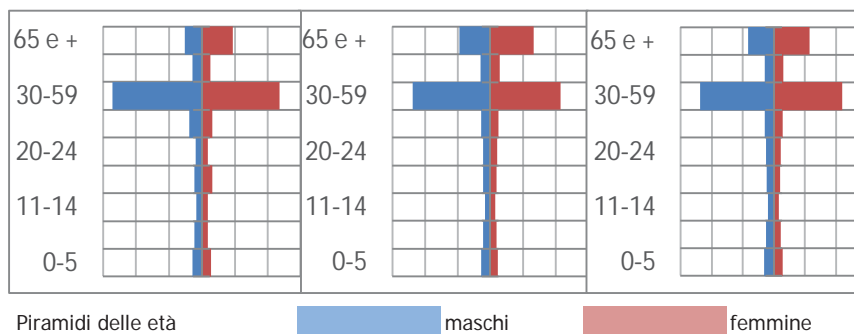

**Tabella 23**

**POPOLAZIONE ANZIANA AL 1 GENNAIO: COMUNE, PROVINCIA, REGIONE. SERIE STORICA 1999-2010**

**1999**

ETA' anni	BASCAPE'		PROVINCIA PAVIA		LOMBARDIA	
	MASCHI	FEMMINE	MASCHI	FEMMINE	MASCHI	FEMMINE
fino a 65	637	614	196.462	191.489	3.770.980	3.687.818
oltre 65	85	127	41.561	66.897	594.578	949.689
TOTALE	722	741	238.023	258.386	4.365.558	4.637.507

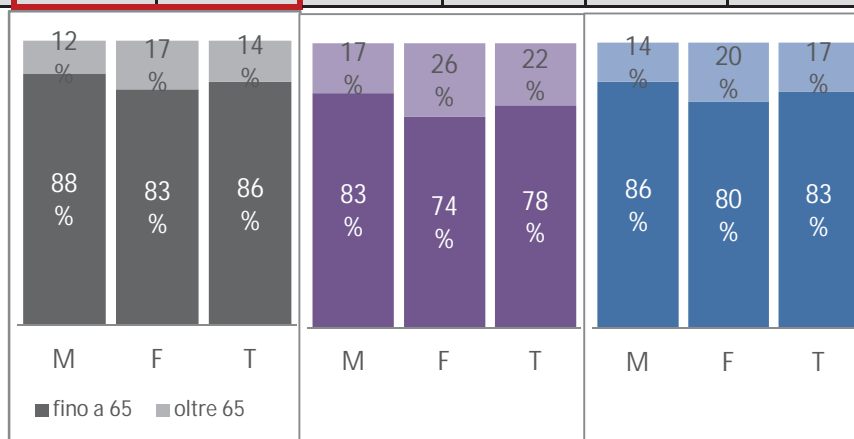

**2000**

ETA' anni	BASCAPE'		PROVINCIA PAVIA		LOMBARDIA	
	MASCHI	FEMMINE	MASCHI	FEMMINE	MASCHI	FEMMINE
fino a 65	642	619	196.686	191.211	3.780.338	3.691.419
oltre 65	81	129	42.193	67.384	611.615	966.137
TOTALE	723	748	238.879	258.595	4.391.953	4.657.556

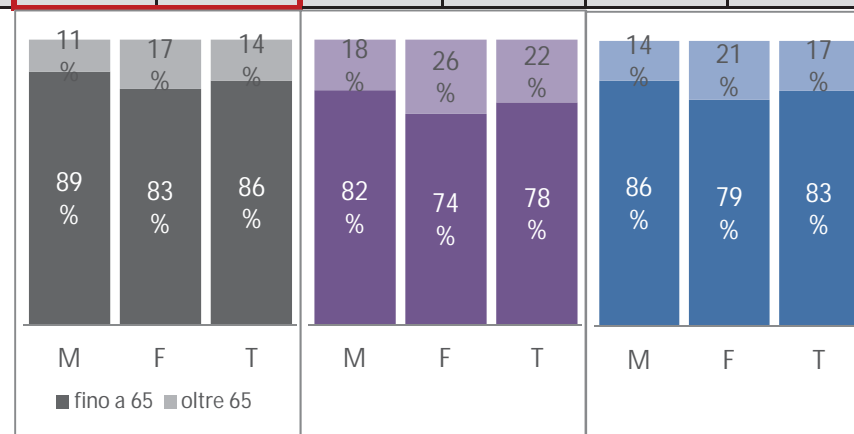

**Tabella 23**

**POPOLAZIONE ANZIANA AL 1 GENNAIO: COMUNE, PROVINCIA, REGIONE. SERIE STORICA 1999-2010**

**2001**

CLASSE DI ETÀ'	BASCAPE'		PROVINCIA PAVIA		LOMBARDIA	
	MASCHI	FEMMINE	MASCHI	FEMMINE	MASCHI	FEMMINE
fino a 65	657	636	196.853	191.051	3.795.382	3.695.109
oltre 65	78	131	43.001	68.292	630.932	986.117
TOTALE	735	767	239.854	259.343	4.426.314	4.681.226

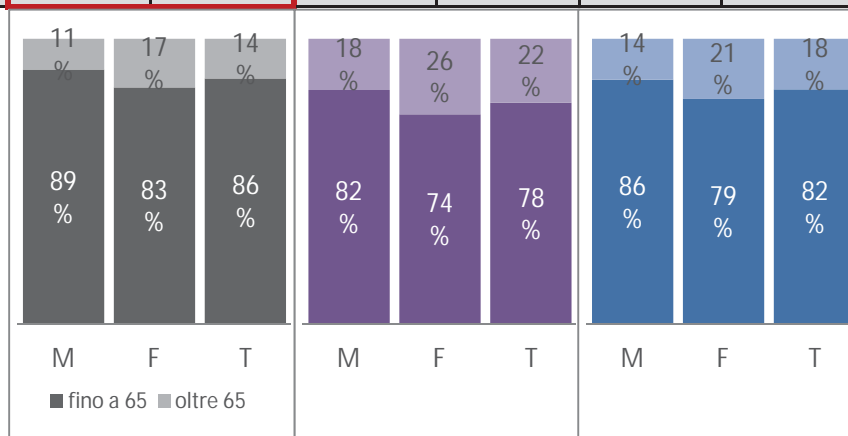

**2003**

CLASSE DI ETÀ'	BASCAPE'		PROVINCIA PAVIA		LOMBARDIA	
	MASCHI	FEMMINE	MASCHI	FEMMINE	MASCHI	FEMMINE
fino a 65	690	619	194.440	189.511	3.747.357	3.668.364
oltre 65	84	133	44.281	69.001	669.902	1.023.022
TOTALE	774	752	238.721	258.512	4.417.259	4.691.386

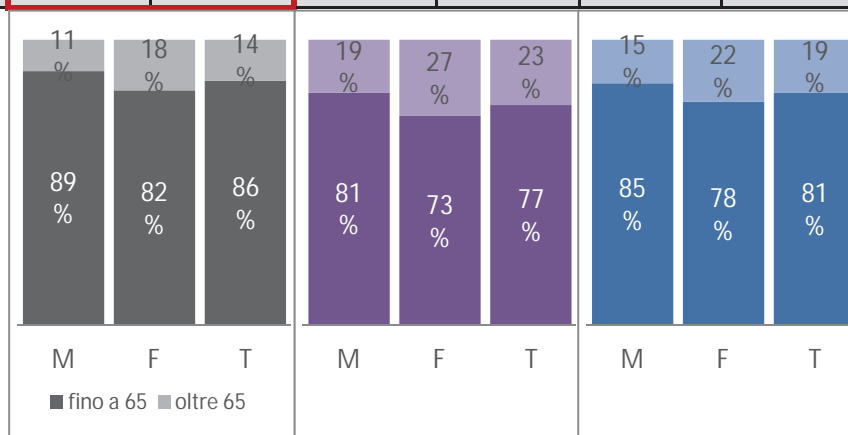

**Tabella 23**

**POPOLAZIONE ANZIANA AL 1 GENNAIO: COMUNE, PROVINCIA, REGIONE. SERIE STORICA 1999-2010**

**2005**

CLASSE DI ETÀ'	BASCAPE'		PROVINCIA PAVIA		LOMBARDIA	
	MASCHI	FEMMINE	MASCHI	FEMMINE	MASCHI	FEMMINE
fino a 65	742	656	200.135	193.053	3.857.525	3.740.151
oltre 65	85	147	46.390	70.927	722.467	1.072.949
TOTALE	827	803	246.525	263.980	4.579.992	4.813.100

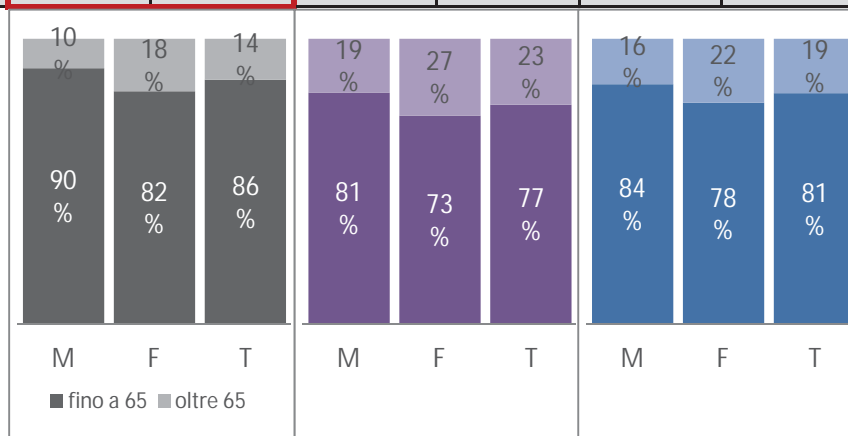

**2007**

CLASSE DI ETÀ'	BASCAPE'		PROVINCIA PAVIA		LOMBARDIA	
	MASCHI	FEMMINE	MASCHI	FEMMINE	MASCHI	FEMMINE
fino a 65	776	677	203.887	196.651	3.894.062	3.770.686
oltre 65	88	161	48.354	72.404	766.290	1.114.403
TOTALE	864	838	252.241	269.055	4.660.352	4.885.089

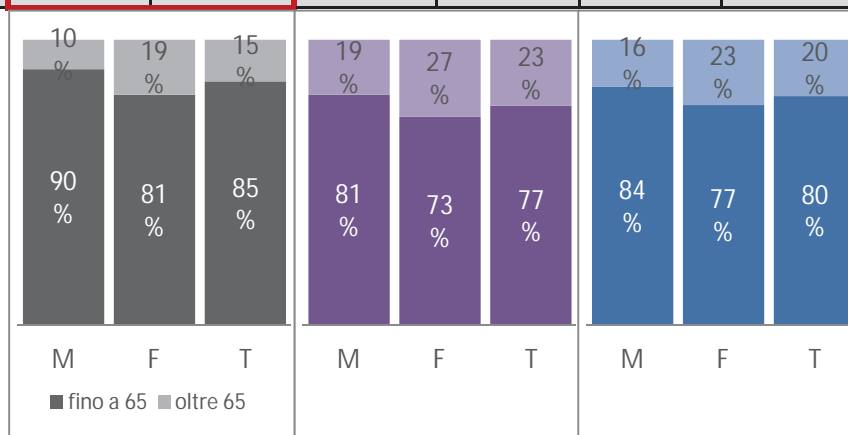

**Tabella 23**

**POPOLAZIONE ANZIANA AL 1 GENNAIO: COMUNE, PROVINCIA, REGIONE. SERIE STORICA 1999-2010**

**2008**

CLASSE DI ETA'	BASCAPE'		PROVINCIA PAVIA		LOMBARDIA	
	MASCHI	FEMMINE	MASCHI	FEMMINE	MASCHI	FEMMINE
fino a 65	799	690	208.390	201.022	3.926.797	3.800.728
oltre 65	91	159	48.865	72.692	784.690	1.130.191
TOTALE	890	849	257.255	273.714	4.711.487	4.930.919

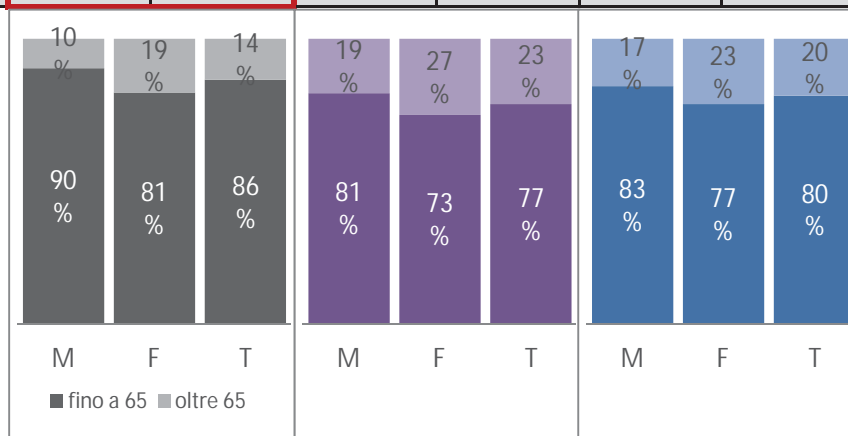

**2009**

CLASSE DI ETA'	BASCAPE'		PROVINCIA PAVIA		LOMBARDIA	
	MASCHI	FEMMINE	MASCHI	FEMMINE	MASCHI	FEMMINE
fino a 65	806	700	212.131	204.657	3.962.213	3.837.041
oltre 65	101	162	49.525	72.925	800.157	1.143.265
TOTALE	907	862	261.656	277.582	4.762.370	4.980.306

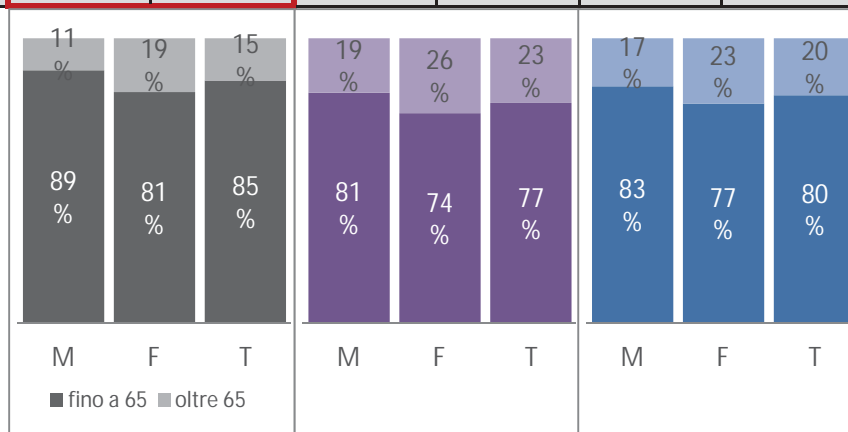

**2010**

CLASSE DI ETA'	BASCAPE'		PROVINCIA PAVIA		LOMBARDIA	
	MASCHI	FEMMINE	MASCHI	FEMMINE	MASCHI	FEMMINE
fino a 65	803	687	214.390	207.127	3.986.928	3.868.033
oltre 65	102	160	49.827	72.886	815.435	1.155.745

**Tabella 23**

**POPOLAZIONE ANZIANA AL 1 GENNAIO: COMUNE, PROVINCIA, REGIONE. SERIE STORICA 1999-2010**

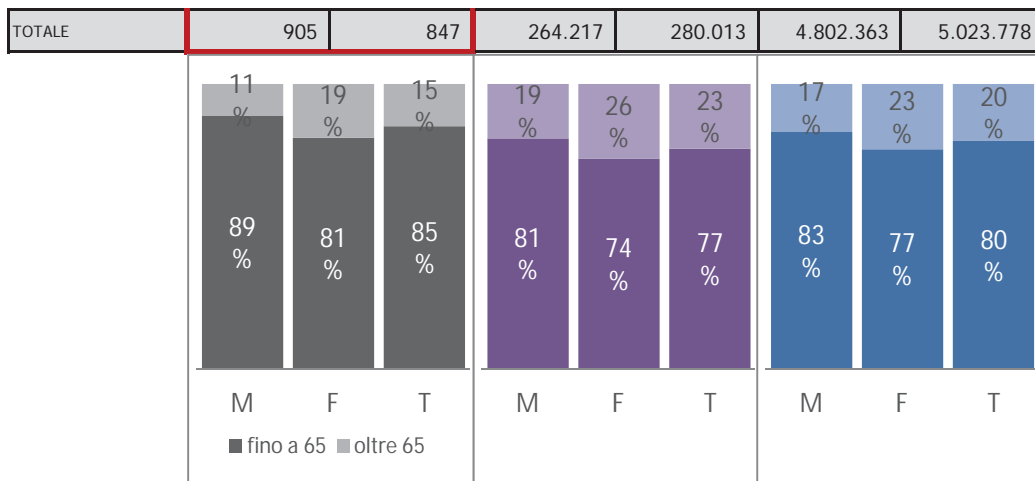

**Tabella 24**

**CLASSI DI ETÀ SCOLASTICA NEL COMUNE, IN PROVINCIA E IN REGIONE**

1999						
CLASSI DI ETÀ SCOLASTICHE	BASCAPE'		PROVINCIA PAVIA		LOMBARDIA	
	MASCHI	FEMMINE	MASCHI	FEMMINE	MASCHI	FEMMINE
0-5	37	43	11.103	10.525	241.691	228.032
6-10	38	46	9.672	9.035	200.834	189.548
11-14	17	23	7.558	7.226	158.524	149.665
15-19	39	42	10.549	9.976	220.904	209.989
20-24	49	51	14.647	13.978	295.545	282.591
SOMMANO	180	205	53.529	50.740	1.117.498	1.059.825
ABITANTI	722	741	238.023	258.386	4.365.558	4.637.507

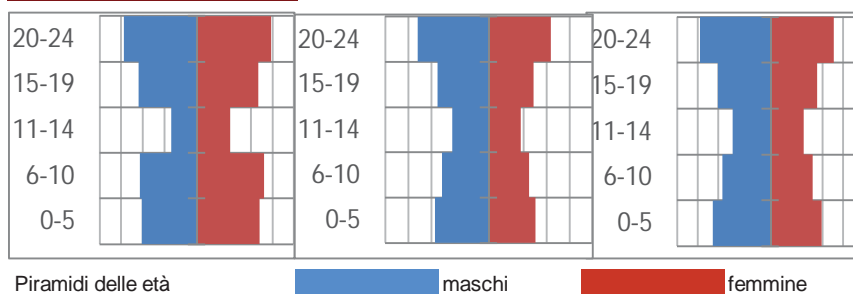

2001						
CLASSI DI ETÀ SCOLASTICHE	BASCAPE'		PROVINCIA PAVIA		LOMBARDIA	
	MASCHI	FEMMINE	MASCHI	FEMMINE	MASCHI	FEMMINE
0-5	33	44	11.402	10.854	251.535	237.042
6-10	39	41	9.686	9.115	203.149	191.832
11-14	19	24	7.722	7.176	159.646	149.805
15-19	27	33	10.128	9.678	214.254	203.071
20-24	47	42	13.185	12.514	263.674	251.691
SOMMANO	165	184	52.123	49.337	1.092.258	1.033.441
ABITANTI	735	767	239.854	259.343	4.426.314	4.681.226

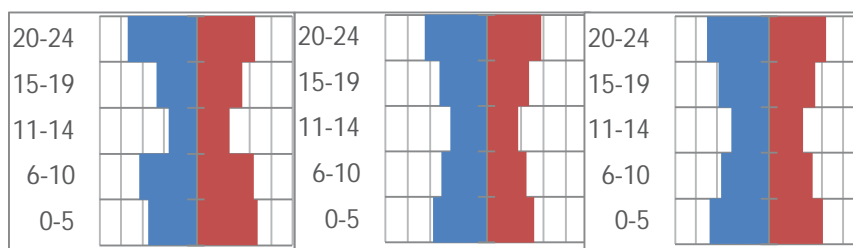



**Tabella 24**  
**CLASSI DI ETÀ SCOLASTICA NEL COMUNE, IN**  
**PROVINCIA E IN REGIONE**

2003						
CLASSI DI ETÀ SCOLASTICHE	BASCAPE'		PROVINCIA PAVIA		LOMBARDIA	
	MASCHI	FEMMINE	MASCHI	FEMMINE	MASCHI	FEMMINE
0-5	40	34	11.679	11.263	257.358	243.572
6-10	31	32	9.575	8.942	203.518	191.705
11-14	33	41	7.971	7.510	163.765	154.793
15-19	25	25	9.903	9.379	205.664	193.620
20-24	50	41	11.737	11.184	240.649	231.056
SOMMANO	179	173	50.865	48.278	1.070.954	1.014.746
ABITANTI	774	752	238.721	258.512	4.417.259	4.691.386

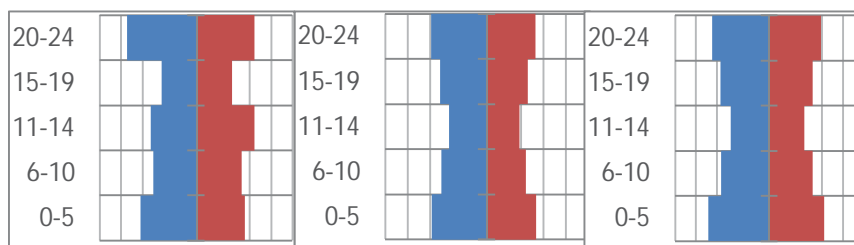

2005						
CLASSI DI ETÀ SCOLASTICHE	BASCAPE'		PROVINCIA PAVIA		LOMBARDIA	
	MASCHI	FEMMINE	MASCHI	FEMMINE	MASCHI	FEMMINE
0-5	44	38	12.105	11.484	265.421	250.654
6-10	35	32	9.762	9.085	207.565	194.929
11-14	33	36	8.066	7.616	166.558	157.198
15-19	24	30	10.037	9.447	207.275	193.948
20-24	44	48	11.638	11.003	238.308	226.824
SOMMANO	180	184	51.608	48.635	1.085.127	1.023.553
ABITANTI	804	781	243.287	261.474	4.507.138	4.757.730

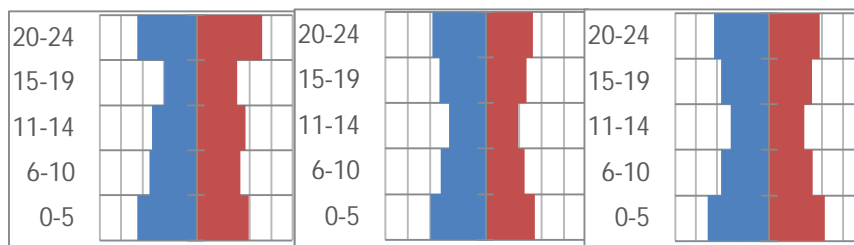

**Tabella 24**  
**CLASSI DI ETÀ SCOLASTICA NEL COMUNE, IN**  
**PROVINCIA E IN REGIONE**

<b>2008</b>						
CLASSI DI ETÀ SCOLASTICHE	BASCAPE'		PROVINCIA PAVIA		LOMBARDIA	
	MASCHI	FEMMINE	MASCHI	FEMMINE	MASCHI	FEMMINE
0-5	52	46	13.913	12.970	288.697	272.435
6-10	42	32	10.964	10.450	227.741	214.707
11-14	30	29	8.489	7.893	172.323	162.301
15-19	39	53	11.051	10.359	219.871	204.990
20-24	32	31	11.417	11.065	227.979	217.384
SOMMANO	195	191	55.834	52.737	1.136.611	1.071.817
ABITANTI	890	849	257.255	273.714	4.711.487	4.930.919

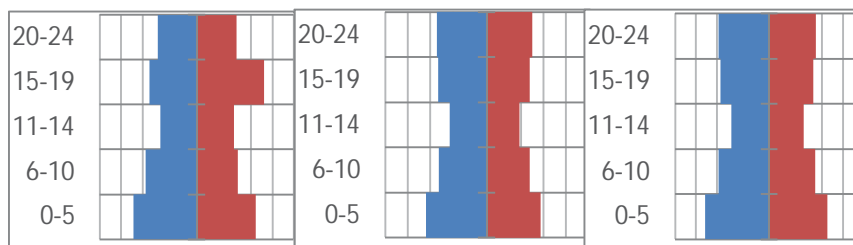

<b>2009</b>						
CLASSI DI ETÀ SCOLASTICHE	BASCAPE'		PROVINCIA PAVIA		LOMBARDIA	
	MASCHI	FEMMINE	MASCHI	FEMMINE	MASCHI	FEMMINE
0-5	48	47	14.429	13.477	294.270	278.337
6-10	39	32	11.239	10.789	232.320	218.697
11-14	31	29	8.691	8.077	175.621	165.044
15-19	49	47	11.312	10.496	221.705	207.144
20-24	32	37	11.828	11.320	231.035	219.237
SOMMANO	199	192	57.499	54.159	1.154.951	1.088.459
ABITANTI	907	862	261.656	277.582	4.762.370	4.980.306

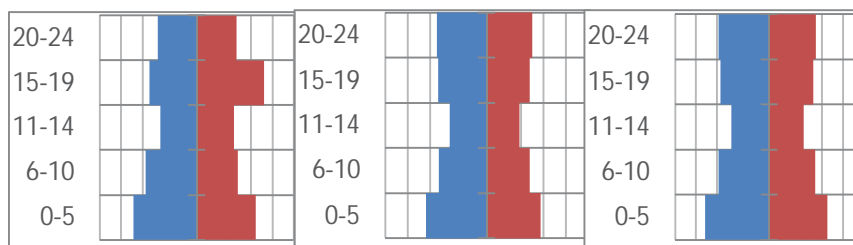

<b>2010</b>						
CLASSI DI ETÀ SCOLASTICHE	BASCAPE'		PROVINCIA PAVIA		LOMBARDIA	
	MASCHI	FEMMINE	MASCHI	FEMMINE	MASCHI	FEMMINE
0-5	42	42	14.810	13.938	299.385	283.343
6-10	35	36	11.535	10.852	236.038	222.592
11-14	39	23	8.866	8.296	179.851	168.393
15-19	48	47	11.339	10.538	224.003	208.709

Tabella 24  
CLASSI DI ETA' SCOLASTICA NEL COMUNE, IN  
PROVINCIA E IN REGIONE

20-24	38	39	11.937	11.498	232.137	220.445
SOMMANO	202	187	58.487	55.122	1.171.414	1.103.482
ABITANTI	38	39	11.937	11.498	232.137	220.445

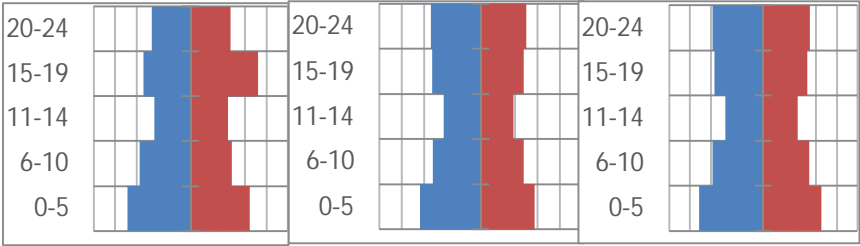

**Tabella 25**

**CLASSI DI ETÀ SCOLASTICA: MEDIA  
ULTIMI ANNI**

popolazione per classi di età scolastica - media 1999/2010

valori assoluti

classi di età	Bascapè'	PROVINCIA PAVIA	LOMBARDIA
0-5	86	24.241	520.949
6-10	72	19.682	413.421
11-14	59	15.676	323.182
15-19	74	20.286	415.634
20-24	83	23.895	483.494
somma 0-24	374	103.780	2.156.680
TUTTE	1.622	511.272	9.331.437

percentuali

classi di età	Bascapè'	PROVINCIA PAVIA	LOMBARDIA
0-5	5,3%	4,7%	5,6%
6-10	4,5%	3,8%	4,4%
11-14	3,6%	3,1%	3,5%
15-19	4,6%	4,0%	4,5%
20-24	5,1%	4,7%	5,2%
somma 0-24	23,1%	20,3%	23,1%
TUTTE	100,0%	100,0%	100,0%

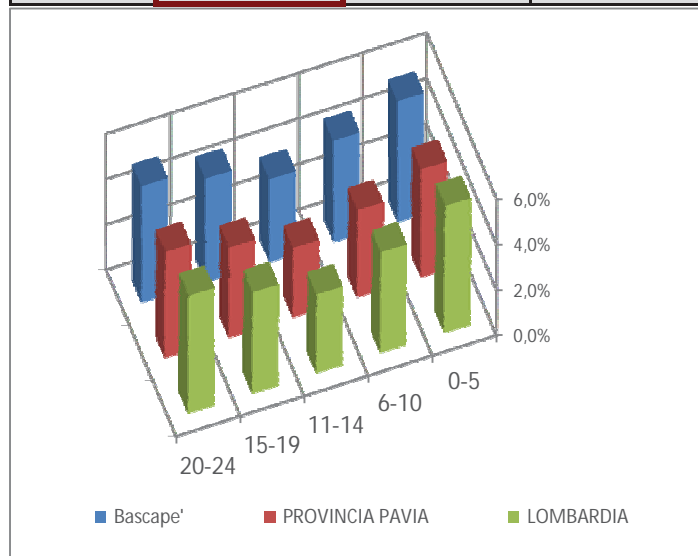

# Comune di Bascape'

Provincia di Pavia

## PGT

Piano di Governo del Territorio

### DEMOGRAFIA, ABITAZIONI ED ATTIVITÀ ECONOMICHE: DATI STATISTICI

#### B7

#### CALCOLO SCUOLE

Tabella 26	LEVA SCOLASTICA
Tabella 27	SETTORE SCOLASTICO: SUPERFICIE FONDIARIA DI UNA SCUOLA
Tabella 28	SETTORE SCOLASTICO: DIMENSIONAMENTO DI CALCOLO DELLE SUPERFICI MINIME

**Tabella 26**

**LEVA SCOLASTICA**

Classi di età	media 1999/2009								
	valori assoluti per scuola			valori assoluti per anno scolastico			% sulla popolazione		
	M	F	T	M	F	T	M	F	T
0-2	21	22	43	10,59	10,86	21,45	1,29%	1,35%	1,32%
3-5	21	22	43	7,06	7,24	14,30	0,86%	0,90%	0,88%
6-10	38	34	72	7,60	6,84	14,44	0,93%	0,85%	0,89%
11-15	29	30	59	5,76	6,07	11,84	0,70%	0,76%	0,73%
16-18	35	39	74	11,55	13,12	24,67	1,41%	1,64%	1,52%
<b>totale 0-18</b>	<b>144</b>	<b>147</b>	<b>291</b>	<b>42,56</b>	<b>44,14</b>	<b>86,70</b>	<b>5,19%</b>	<b>5,50%</b>	<b>5,35%</b>
<b>totale</b>	<b>819</b>	<b>802</b>	<b>1.622</b>	<b>819,36</b>	<b>802,36</b>	<b>1.621,73</b>	<b>100,00%</b>	<b>100,00%</b>	<b>100,00%</b>

**Bascapè'**  
**Piano di Governo del Territorio**

**Tabella 27**

**SETTORE SCOLASTICO: SUPERFICIE FONDIARIA DI UNA SCUOLA**

D.M. 18 dicembre 1975

scuola dell'infanzia				scuola primaria				scuola secondaria di primo grado			
SEZIONI n.	SUPERFICIE			CLASSI n.	SUPERFICIE			CLASSI n.	SUPERFICIE		
	totale m <sup>2</sup>	per sezione m <sup>2</sup>	per alunno m <sup>2</sup>		totale m <sup>2</sup>	per classe m <sup>2</sup>	per alunno m <sup>2</sup>		totale m <sup>2</sup>	per classe m <sup>2</sup>	per alunno m <sup>2</sup>
1	1.500	1.500	50,00	5	2.295	459	18,33	6	4.050	675	27,00
2	1.500	750	25,00	6	2.755	459	18,33	7	4.375	625	25,00
3	2.250	750	25,00	7	3.215	459	18,33	8	4.960	620	24,80
4	3.000	750	25,00	8	3.675	459	18,33	9	5.490	610	24,40
5	3.750	750	25,00	9	4.130	459	18,33	10	5.870	587	23,48
6	4.500	750	25,00	10	5.670	567	21,71	11	6.490	590	23,60
7	5.250	750	25,00	11	6.140	558	22,32	12	6.840	570	22,80
8	6.000	750	25,00	12	6.590	549	21,96	13	7.215	555	22,20
9	6.750	750	25,00	13	7.060	543	21,72	14	7.840	560	22,40
				14	7.520	537	21,48	15	8.175	545	21,80

**Tabella 28**

**SETTORE SCOLASTICO: DIMENSIONAMENTO DI CALCOLO  
DELLE SUPERFICI MINIME**

Metodo

Si prende in considerazione la media percentuale di leva scolastica annuale degli ultimi anni e la si applica alla popolazione del PGT.

capacità insediativa di PGT      **3.500**

Si ha così:

scuola	Classi di età	Popolazione di PGT	leva scolastica			
			% annuale	durata scuola	% intero corso scolastico	numero di alunni
			%	anni	%	n.
asilo nido	0-2	3.500	1,32%	2	2,65%	93
scuola dell'infanzia	3-5	3.500	0,88%	3	2,65%	93
scuola primaria	6-10	3.500	0,89%	5	4,45%	156
scuola secondaria di primo grado	11-15	3.500	0,73%	3	2,19%	77
<b>totale</b>		<b>3.500</b>		<b>13</b>	<b>11,93%</b>	<b>418</b>

scuola	alunni				
	numero di alunni	tasso di scolarizzazio	numero di alunni	alunni per ogni classe	numero classi
	n.	%	n.	n.	n.
asilo nido	92,61	40%	37	12	3
scuola dell'infanzia	92,61	80%	74	28	3
scuola primaria	155,78	100%	156	25	6
scuola secondaria di primo grado	76,64	100%	77	25	3
<b>totale</b>	<b>417,63</b>		<b>344</b>		<b>15</b>

scuola	superficie			
	per alunno	per sezione o classe	totale	
			in base al numero di alunni	in base al numero di classi
			m <sup>2</sup>	m <sup>2</sup>
asilo nido	30	360	1.111	1.116
scuola dell'infanzia	25	750	1.852	2.250
scuola primaria	22	543	3.384	3.258
scuola secondaria di primo grado	25	620	1.901	1.860
<b>totale</b>			<b>8.248</b>	<b>8.484</b>



# Comune di Bascape'

Provincia di Pavia

## PGT

Piano di Governo del Territorio

### DEMOGRAFIA, ABITAZIONI ED ATTIVITÀ ECONOMICHE: DATI STATISTICI

#### B8

#### INDICATORI DI STRUTTURA DELLA POPOLAZIONE RESIDENTE

Tabella 29	INDICE DI VECCHIAIA DELLA POPOLAZIONE RESIDENTE AL 1° GENNAIO. SERIE STORICA 2004-2010
Tabella 30	INDICATORI DI STRUTTURA DELLA POPOLAZIONE RESIDENTE AL 1° GENNAIO. ANNO 2004
Tabella 31	INDICATORI DI STRUTTURA DELLA POPOLAZIONE RESIDENTE AL 1° GENNAIO. ANNO 2005
Tabella 32	INDICATORI DI STRUTTURA DELLA POPOLAZIONE RESIDENTE AL 1° GENNAIO. ANNO 2006
Tabella 33	INDICATORI DI STRUTTURA DELLA POPOLAZIONE RESIDENTE AL 1° GENNAIO. ANNO 2007
Tabella 34	INDICATORI DI STRUTTURA DELLA POPOLAZIONE RESIDENTE AL 1° GENNAIO. ANNO 2008
Tabella 35	INDICATORI DI STRUTTURA DELLA POPOLAZIONE RESIDENTE AL 1° GENNAIO. ANNO 2009
Tabella 36	INDICATORI DI STRUTTURA DELLA POPOLAZIONE RESIDENTE AL 1° GENNAIO. ANNO 2010
Tabella 37	STATO CIVILE DELLA POPOLAZIONE RESIDENTE AL 1° GENNAIO. ANNO 2009
Tabella 38	STATO CIVILE DELLA POPOLAZIONE RESIDENTE AL 1° GENNAIO. ANNO 2010

**Tabella 29**

**INDICE DI VECCHIAIA DELLA POPOLAZIONE RESIDENTE A  
SERIE STORICA 2004-2010**

Ambiti geografici	Indice di Vecchiaia (*)				
	2004	2005	2006	2007	2008
BASCAPE'	100,46	104,50	100,00	111,66	108,23
Pavia	198,17	197,47	195,18	192,91	187,94
Lombardia	140,44	141,50	142,55	143,08	143,09
Italia	135,87	137,84	139,94	141,71	142,77

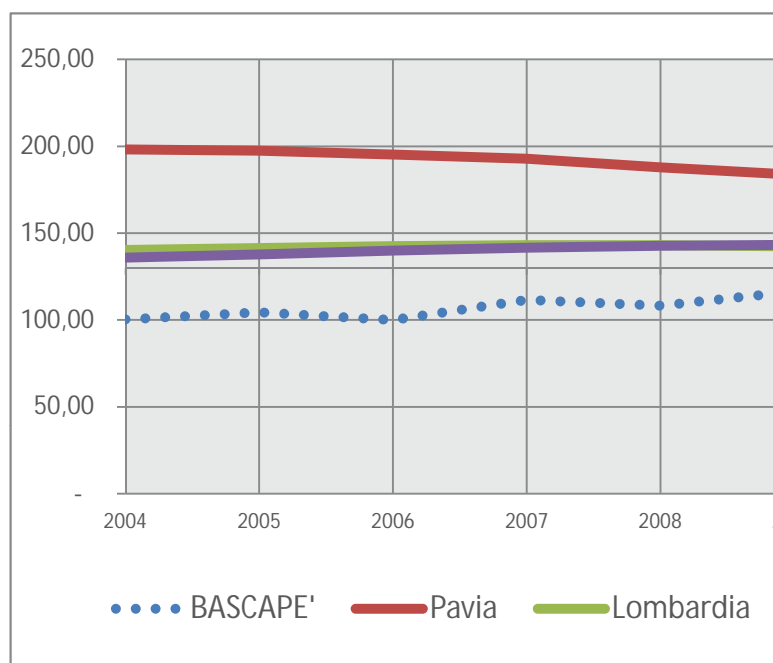

(\*) Indice di vecchiaia: rapporto percentuale tra la popolazione in età da 65 anni in poi e quella della classe 0-14 anni.

**Tabella 30**

**INDICATORI DI STRUTTURA DELLA POPOLAZIONE RESIDENTE AL 1° GENNAIO. ANNO 2004**

2004	Indice di Vecchiaia	Dipendenza			Ricambio popolaz. età lavorativa	Quota popolazione 65 e +
		Totale	giovanile	anziani		
BASCAPE'	100,46	38,07	18,99	19,08	157,41	13,82
Pavia	198,17	52,28	17,53	34,75	166,30	22,82
Lombardia	140,44	47,55	19,78	27,77	144,79	18,82
Italia	135,87	50,09	21,24	28,85	116,70	19,22

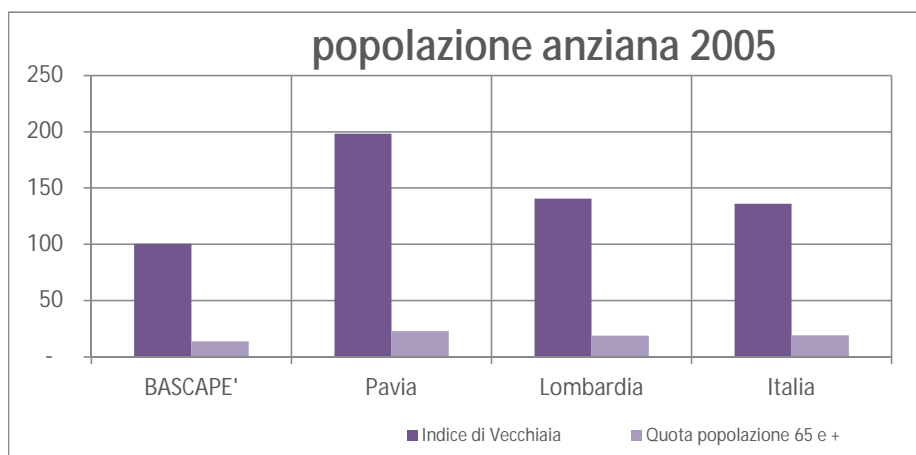
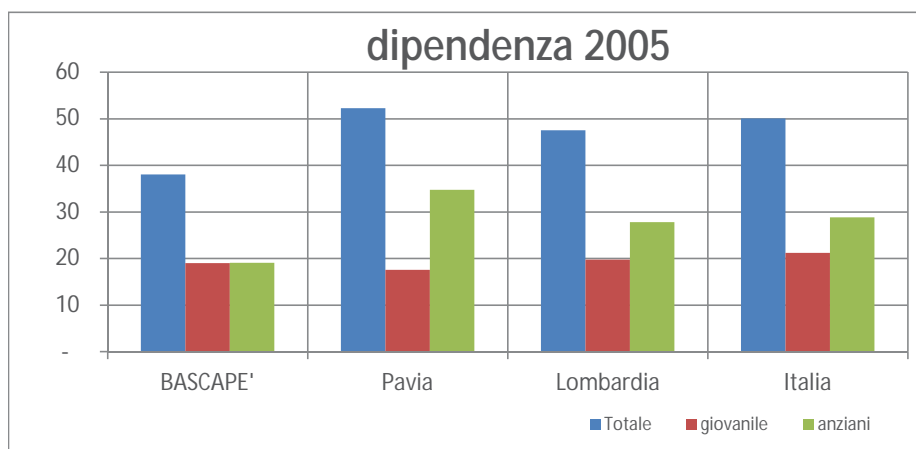

(1) Formule di calcolo degli indicatori:

Indice di vecchiaia: rapporto percentuale tra la popolazione in età da 65 anni in poi e quella della classe 0-14 anni.

Indice di dipendenza totale: rapporto percentuale avente al numeratore la somma tra la popolazione in età 0-14 anni e quella in età da 65 anni in poi e al denominatore la popolazione in età 15-64 anni.

Indice di dipendenza giovanile: rapporto percentuale tra la popolazione in età 0-14 anni e quella in età 15-64 anni.

Indice di dipendenza degli anziani: rapporto percentuale tra la popolazione in età da 65 in poi e quella in età 15-64 anni.

Indice di ricambio della popolazione in età lavorativa: rapporto percentuale tra la popolazione della classe 60-64 anni e quella della classe 15-19 anni.

## Tabella 31

### INDICATORI DI STRUTTURA DELLA POPOLAZIONE RESIDENTE AL 1° GENNAIO. ANNO 2005

2005	Indice di Vecchiaia	Dipendenza			Ricambio popolaz. età lavorativa	Quota popolazione 65 e +
		Totale	giovanile	anziani		
Bascape'	104,50	38,61	18,88	19,73	140,00	14,23
Pavia	197,47	52,95	17,80	35,15	156,62	22,98
Lombardia	141,50	48,42	20,05	28,37	138,97	19,11
Italia	137,84	50,57	21,26	29,31	113,53	19,46

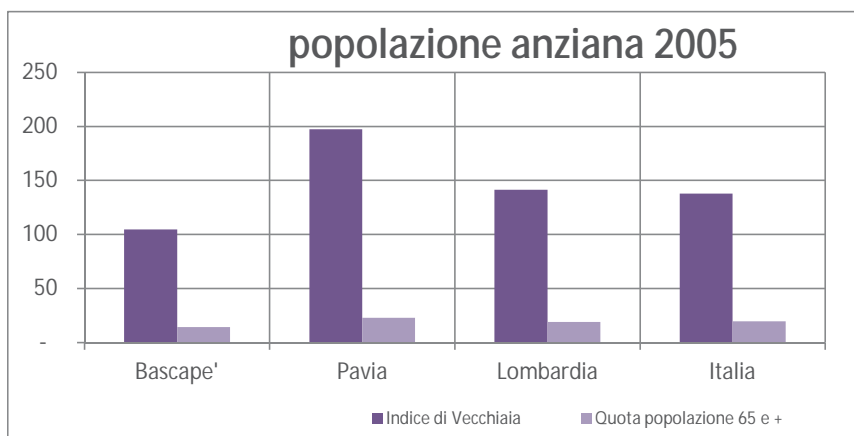
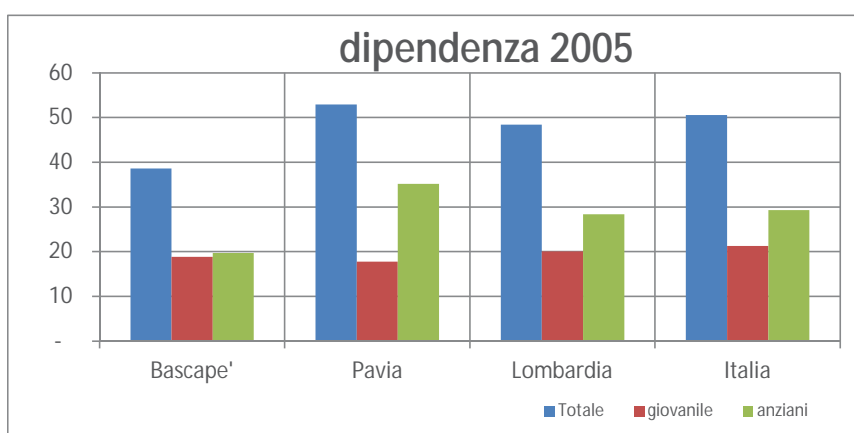

(1) Formule di calcolo degli indicatori:

Indice di vecchiaia: rapporto percentuale tra la popolazione in età da 65 anni in poi e quella della classe 0-14 anni.

Indice di dipendenza totale: rapporto percentuale avente al numeratore la somma tra la popolazione in età 0-14 anni e quella in età da 65 anni in poi e al denominatore la popolazione in età 15-64 anni.

Indice di dipendenza giovanile: rapporto percentuale tra la popolazione in età 0-14 anni e quella in età 15-64 anni.

Indice di dipendenza degli anziani: rapporto percentuale tra la popolazione in età da 65 in poi e quella in età 15-64 anni.

Indice di ricambio della popolazione in età lavorativa: rapporto percentuale tra la popolazione della classe 60-64 anni e quella della classe 15-19 anni.

**Tabella 32**

**INDICATORI DI STRUTTURA DELLA POPOLAZIONE RESIDENTE AL 1° GENNAIO. ANNO 2006**

2006	Indice di Vecchiaia	Dipendenza			Ricambio popolaz. età lavorativa	Quota popolazione 65 e +
		Totale	giovanile	anziani		
BASCAPE'	100,00	38,66	19,33	19,33	104,00	13,94
Pavia	195,18	53,70	18,19	35,51	143,39	23,10
Lombardia	142,55	49,42	20,38	29,05	130,02	19,44
Italia	139,94	51,13	21,31	29,82	108,61	19,73

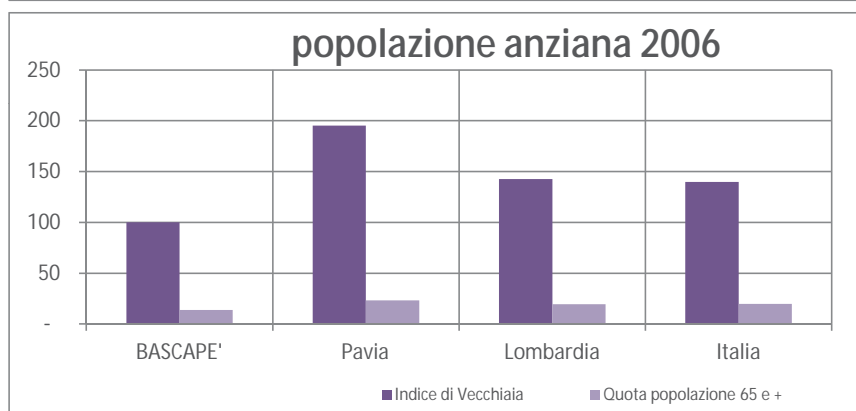
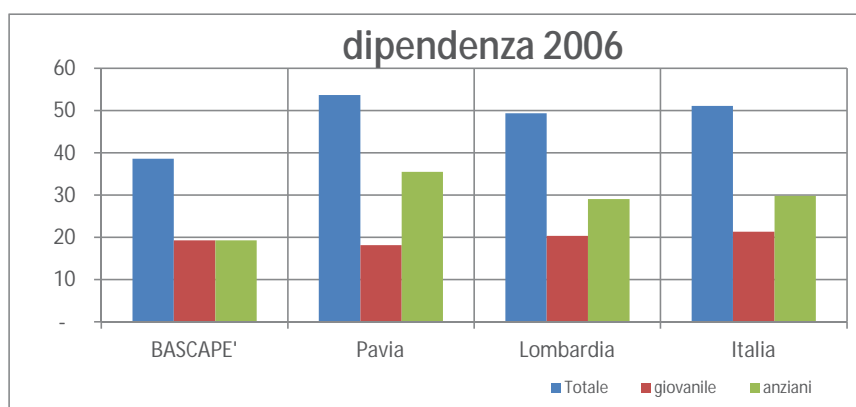

(1) Formule di calcolo degli indicatori:

Indice di vecchiaia: rapporto percentuale tra la popolazione in età da 65 anni in poi e quella della classe 0-14 anni.

Indice di dipendenza totale: rapporto percentuale avente al numeratore la somma tra la popolazione in età 0-14 anni e quella in età da 65 anni in poi e al denominatore la popolazione in età 15-64 anni.

Indice di dipendenza giovanile: rapporto percentuale tra la popolazione in età 0-14 anni e quella in età 15-64 anni.

Indice di dipendenza degli anziani: rapporto percentuale tra la popolazione in età da 65 in poi e quella in età 15-64 anni.

Indice di ricambio della popolazione in età lavorativa: rapporto percentuale tra la popolazione della classe 60-64 anni e quella della classe 15-19 anni.

Indicatori di struttura della popolazione residente (1) al 1.1.  
Italia, Lombardia e province lombarde. Anno 2006  
Femmine + Maschi.

**Tabella 33**

**INDICATORI DI STRUTTURA DELLA POPOLAZIONE RESIDENTE AL 1° GENNAIO. ANNO 2007**

2007	Indice di Vecchiaia	Dipendenza			Ricambio popolaz. età lavorativa	Quota popolazione 65 e +
		Totale	giovanile	anziani		
Bascape'	111,66	38,37	18,13	20,24	94,12	14,63
Pavia	192,91	54,26	18,52	35,73	142,91	23,16
Lombardia	143,08	50,31	20,70	29,62	131,79	19,70
Italia	141,71	51,55	21,33	30,22	111,93	19,94

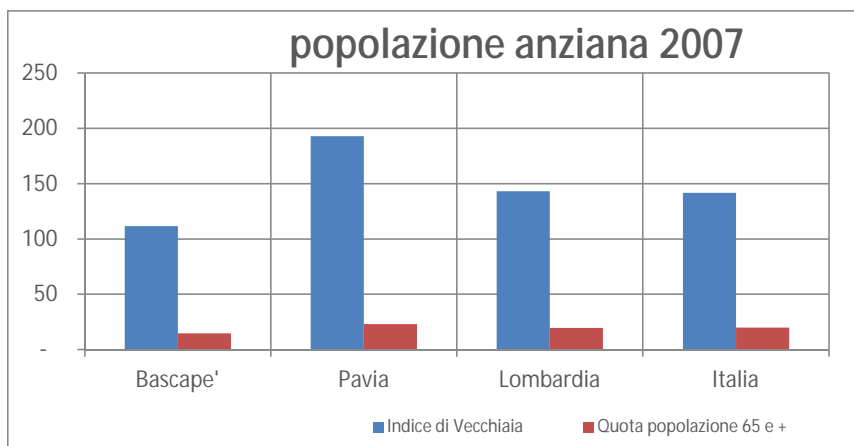
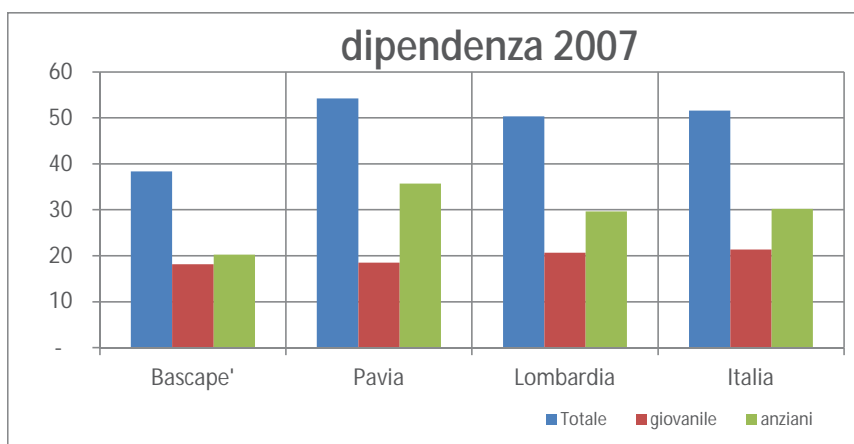

(1) Formule di calcolo degli indicatori:

Indice di vecchiaia: rapporto percentuale tra la popolazione in età da 65 anni in poi e quella della classe 0-14 anni.

Indice di dipendenza totale: rapporto percentuale avente al numeratore la somma tra la popolazione in età 0-14 anni e quella in età da 65 anni in poi e al denominatore la popolazione in età 15-64 anni.

Indice di dipendenza giovanile: rapporto percentuale tra la popolazione in età 0-14 anni e quella in età 15-64 anni.

Indice di dipendenza degli anziani: rapporto percentuale tra la popolazione in età da 65 in poi e quella in età 15-64 anni.

Indice di ricambio della popolazione in età lavorativa: rapporto percentuale tra la popolazione della classe 60-64 anni e quella della classe 15-19 anni.

**Tabella 34**

**INDICATORI DI STRUTTURA DELLA POPOLAZIONE RESIDENTE AL 1° GENNAIO. ANNO 2008**

2008	Indice di Vecchiaia	Dipendenza			Ricambio popolaz. età lavorativa	Quota popolazione 65 e +
		Totale	giovanile	anziani		
Bascape'	108,23	38,24	18,36	19,87	103,26	14,38
Pavia	187,94	54,02	18,76	35,26	144,38	22,89
Lombardia	143,09	50,91	20,94	29,97	133,34	19,86
Italia	142,77	51,68	21,29	30,39	114,79	20,04

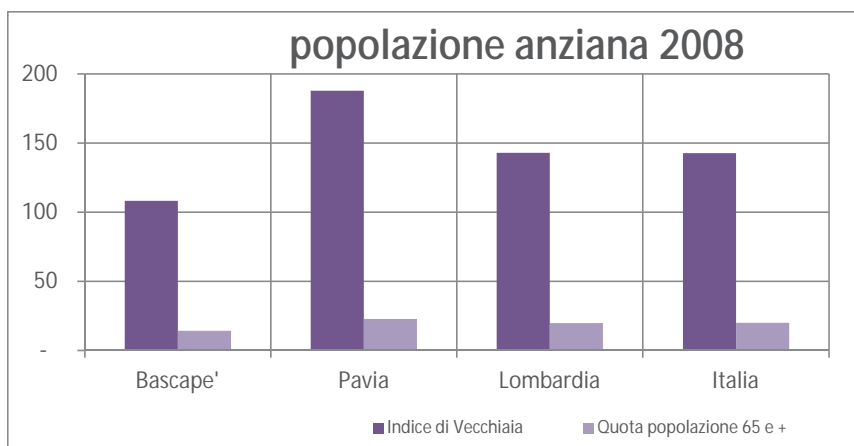
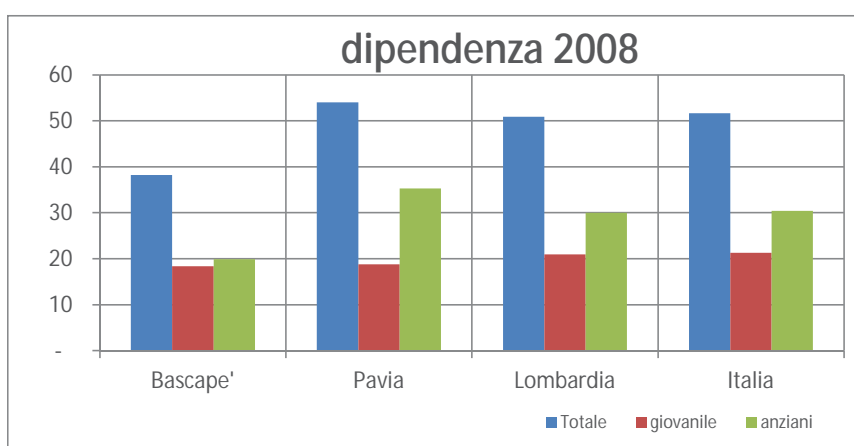

(1) Formule di calcolo degli indicatori:

Indice di vecchiaia: rapporto percentuale tra la popolazione in età da 65 anni in poi e quella della classe 0-14 anni.

Indice di dipendenza totale: rapporto percentuale avente al numeratore la somma tra la popolazione in età 0-14 anni e quella in età da 65 anni in poi e al denominatore la popolazione in età 15-64 anni.

Indice di dipendenza giovanile: rapporto percentuale tra la popolazione in età 0-14 anni e quella in età 15-64 anni.

Indice di dipendenza degli anziani: rapporto percentuale tra la popolazione in età da 65 in poi e quella in età 15-64 anni.

Indice di ricambio della popolazione in età lavorativa: rapporto percentuale tra la popolazione della classe 60-64 anni e quella della classe 15-19 anni.

**Tabella 35**

**INDICATORI DI STRUTTURA DELLA POPOLAZIONE RESIDENTE AL 1° GENNAIO. ANNO 2009**

2009	Indice di Vecchiaia	Dipendenza			Ricambio popolaz. età lavorativa	Quota popolazione 65 e +
		Totale	giovanile	anziani		
Bascape'	116,37	38,20	17,66	20,55	104,17	14,99
Pavia	183,58	54,03	19,05	34,98	148,95	22,88
Lombardia	142,45	51,40	21,20	30,20	137,63	20,05
Italia	143,38	51,89	21,32	30,57	119,79	20,20

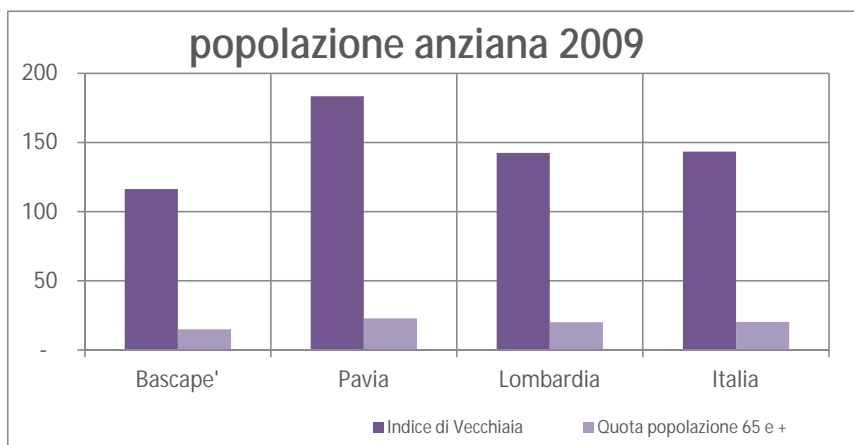
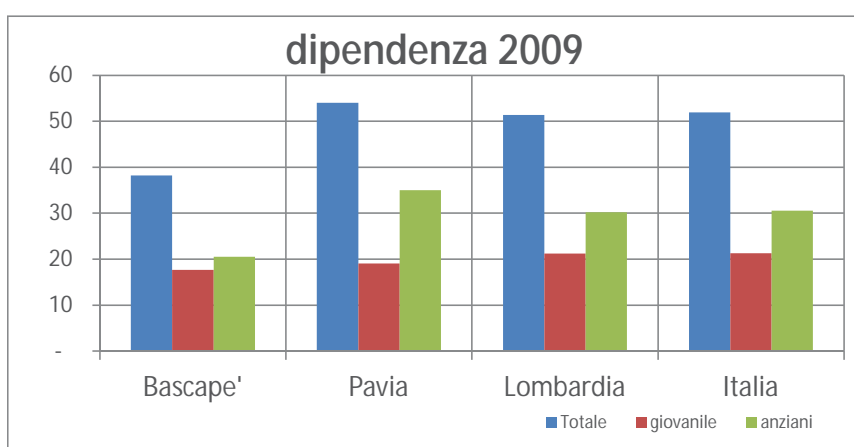

(1) Formule di calcolo degli indicatori:

Indice di vecchiaia: rapporto percentuale tra la popolazione in età da 65 anni in poi e quella della classe 0-14 anni.

Indice di dipendenza totale: rapporto percentuale avente al numeratore la somma tra la popolazione in età 0-14 anni e quella in età da 65 anni in poi e al denominatore la popolazione in età 15-64 anni.

Indice di dipendenza giovanile: rapporto percentuale tra la popolazione in età 0-14 anni e quella in età 15-64 anni.

Indice di dipendenza degli anziani: rapporto percentuale tra la popolazione in età da 65 in poi e quella in età 15-64 anni.

Indice di ricambio della popolazione in età lavorativa: rapporto percentuale tra la popolazione della classe 60-64 anni e quella della classe 15-19 anni.



**Tabella 36**

**INDICATORI DI STRUTTURA DELLA POPOLAZIONE RESIDENTE AL 1° GENNAIO. ANNO 2010**

2010	Indice di Vecchiaia	Dipendenza			Ricambio popolaz. età lavorativa	Quota popolazione 65 e +
		Totale	giovane	anziani		
Bascape'	120,70	37,60	17,00	20,60	114,70	15,00
Pavia	179,70	54,10	19,30	34,70	154,50	22,50
Lombardia	141,90	52,00	21,50	30,50	140,50	20,10
Italia	144,00	52,20	21,40	30,80	124,30	20,20

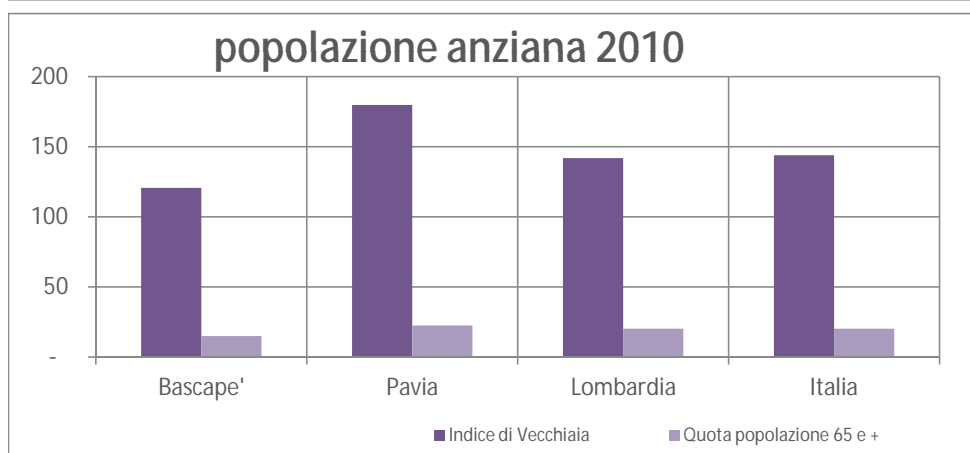
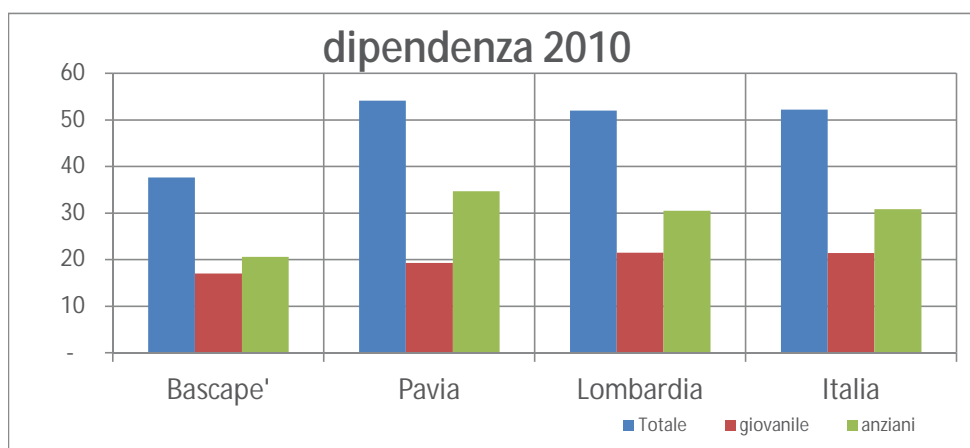

(1) Formule di calcolo degli indicatori:

Indice di vecchiaia: rapporto percentuale tra la popolazione in età da 65 anni in poi e quella della classe 0-14 anni.

Indice di dipendenza totale: rapporto percentuale avente al numeratore la somma tra la popolazione in età 0-14 anni e quella in età da 65 anni in poi e al denominatore la popolazione in età 15-64 anni.

Indice di dipendenza giovanile: rapporto percentuale tra la popolazione in età 0-14 anni e quella in età 15-64 anni.

Indice di dipendenza degli anziani: rapporto percentuale tra la popolazione in età da 65 in poi e quella in età 15-64 anni.

Indice di ricambio della popolazione in età lavorativa: rapporto percentuale tra la popolazione della classe 60-64 anni e quella della classe 15-19 anni.

## Tabella 37

### STATO CIVILE DELLA POPOLAZIONE RESIDENTE AL 1° GENNAIO. ANNO 2009

**2009**

stato civile	Bascape'		PROVINCIA PAVIA		LOMBARDIA	
	MASCHI	FEMMINE	MASCHI	FEMMINE	MASCHI	FEMMINE
celibi/nubili	452	332	114.812	93.182	2.148.215	1.806.394
coniugati/divorziati/v edovi	490	530	146.844	184.400	2.614.155	3.173.912
TOTALE	942	862	261.656	277.582	4.762.370	4.980.306

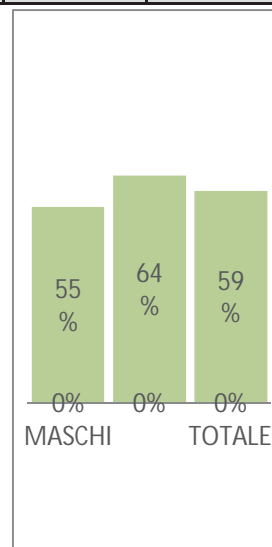
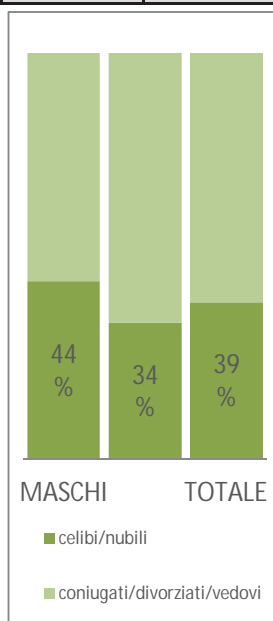
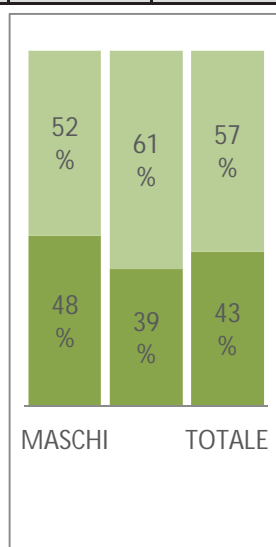

## Tabella 38

### STATO CIVILE DELLA POPOLAZIONE RESIDENTE AL 1° GENNAIO. ANNO 2010

**2010**

stato civile	Bascape'		PROVINCIA PAVIA		LOMBARDIA	
	MASCHI	FEMMINE	MASCHI	FEMMINE	MASCHI	FEMMINE
celibi/nubili	453	319	116.738	95.171	2.176.693	1.836.785
coniugati/divorziati/v edovi	452	528	147.479	184.842	2.617.268	3.182.702
TOTALE	905	847	264.217	280.013	4.793.961	5.019.487

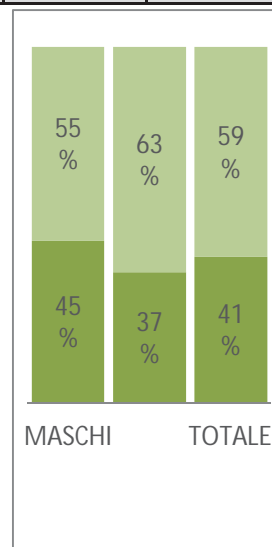
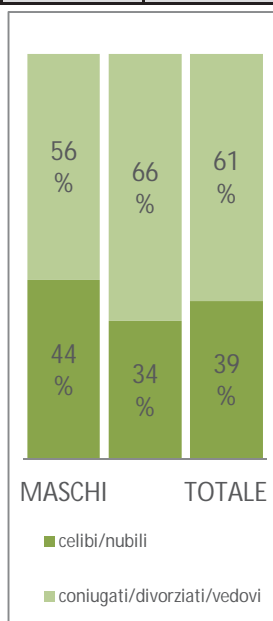
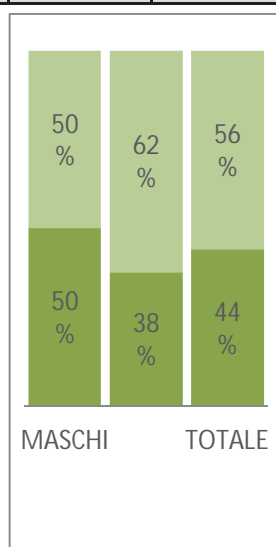

# Comune di Bascape'

Provincia di Pavia

## PGT

Piano di Governo del Territorio

### DEMOGRAFIA, ABITAZIONI ED ATTIVITÀ ECONOMICHE: DATI STATISTICI

#### B9

#### CITTADINI STRANIERI

Tabella 39	ANDAMENTO DEI CITTADINI STRANIERI RESIDENTI. SERIE STORICA AL 31 DICEMBRE: COMUNE, COMPENSO, PROVINCIA E REGIONE. 1999-2009
Tabella 40	CITTADINI STRANIERI RESIDENTI PER CLASSE DI ETÀ. COMUNE, COMPENSO, PROVINCIA E REGIONE. SERIE STORICA AL 1° GENNAIO: ANNO 2005
Tabella 41	CITTADINI STRANIERI RESIDENTI PER CLASSE DI ETÀ. COMUNE, COMPENSO, PROVINCIA E REGIONE. SERIE STORICA AL 1° GENNAIO: ANNO 2006
Tabella 42	CITTADINI STRANIERI RESIDENTI PER CLASSE DI ETÀ. COMUNE, COMPENSO, PROVINCIA E REGIONE. SERIE STORICA AL 1° GENNAIO: ANNO 2007
Tabella 43	CITTADINI STRANIERI RESIDENTI PER CLASSE DI ETÀ. COMUNE, COMPENSO, PROVINCIA E REGIONE. SERIE STORICA AL 1° GENNAIO: ANNO 2008
Tabella 44	CITTADINI STRANIERI RESIDENTI PER CLASSE DI ETÀ. COMUNE, COMPENSO, PROVINCIA E REGIONE. SERIE STORICA AL 1° GENNAIO: ANNO 2009
Tabella 45	CITTADINI STRANIERI RESIDENTI PER CLASSE DI ETÀ. COMUNE, COMPENSO, PROVINCIA E REGIONE. SERIE STORICA AL 1° GENNAIO: ANNO 2010
Tabella 46	CITTADINI STRANIERI RESIDENTI PER SESSO. COMUNE, PROVINCIA E REGIONE. CENSIMENTO 2001
Tabella 47	CITTADINI STRANIERI RESIDENTI PER PROVENIENZA. COMUNE, COMPENSO, PROVINCIA E REGIONE. CENSIMENTO 2001

**Tabella 39**

**ANDAMENTO DEI CITTADINI STRANIERI RESIDENTI. SERIE STORICA AL 31 DICEMBRE: COMUNE, COMPENSORIO, PROVINCIA E REGIONE. 1999-2009**

anno	BASCAPE'		PAVESE		PROVINCIA PAVIA		LOMBARDIA	
	valore assoluto	% sulla popolaz. Residente	valore assoluto	% sulla popolaz. Residente	valore assoluto	% sulla popolaz. Residente	valore assoluto	% sulla popolaz. Residente
1.999	44	2,99%	3.278	1,72%	8.584	1,73%	292.251	3,22%
2.000	43	2,86%	3.891	2,02%	10.265	2,06%	340.850	3,74%
2.003	73	4,61%	6.779	3,43%	18.666	3,70%	477.821	5,17%
2004	96	5,89%	8.234	4,08%	22.695	4,45%	594.279	6,33%
2005	114	6,71%	9.805	4,77%	26.335	5,11%	665.884	7,03%
2006	121	7,11%	11.392	5,43%	30.513	5,85%	736.420	7,71%
2007	146	8,40%	14.307	6,68%	37.725	7,10%	815.335	8,46%
2008	180	10,18%	16.723	7,64%	44.223	8,20%	904.816	9,29%
2009	194	11,07%	18.543	8,33%	48.702	8,95%	982.225	10,00%

Rapporto tra stranieri e residenti

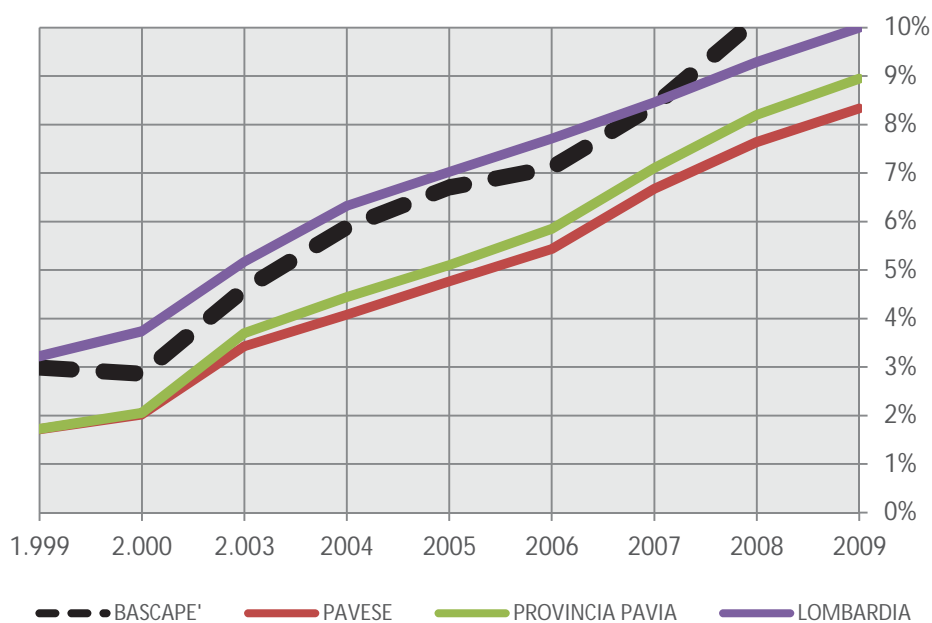

**Tabella 40**

**CITTADINI STRANIERI RESIDENTI PER CLASSE DI ETÀ'. COMUNE, COMPRESORIO, PROVINCIA E REGIONE. SERIE STORICA AL 1° GENNAIO: ANNO 2005**

<b>2.005</b>	<b>BASCAPE'</b>	<b>PAVESE</b>	<b>PROVINCIA PAVIA</b>	<b>LOMBARDIA</b>
0-5	12	684	2.282	59.919
6-10	9	358	1.194	32.619
11-14	8	261	784	21.909
15-19	1	339	958	26.728
20-24	8	763	1.870	43.802
25-29	13	1.362	3.634	81.640
30-59	45	4.339	11.532	305.979
60-64	0	56	195	5.935
65 e +	0	101	275	9.674
<b>Totale</b>	<b>96</b>	<b>8.263</b>	<b>22.724</b>	<b>588.205</b>

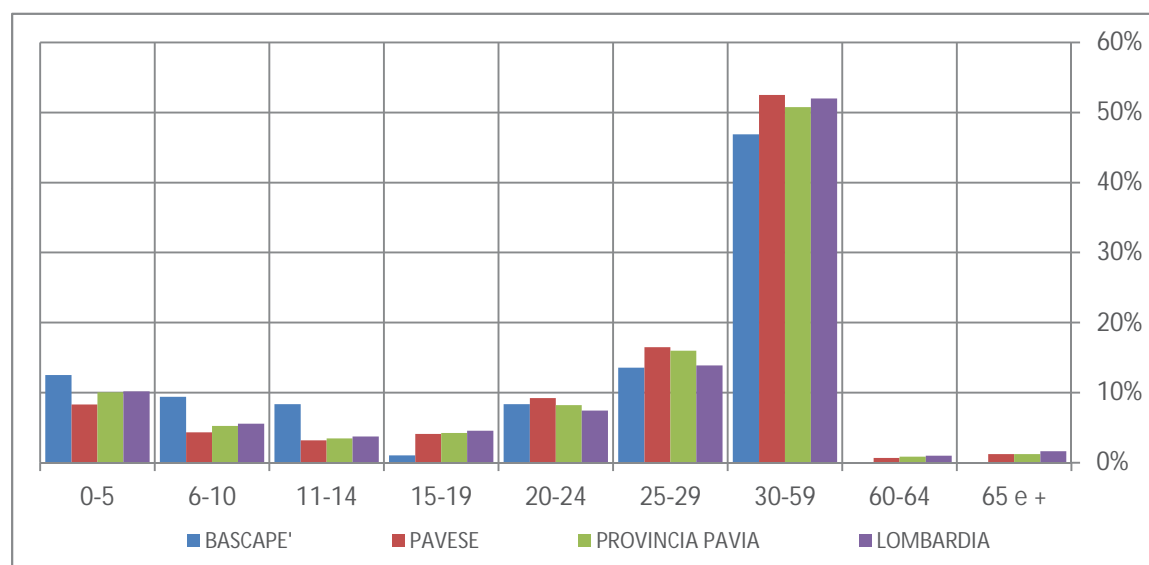

**Tabella 41**

**CITTADINI STRANIERI RESIDENTI PER CLASSE DI ETÀ'. COMUNE, COMPENSORIO, PROVINCIA E REGIONE. SERIE STORICA AL 1° GENNAIO: ANNO 2006**

<b>2.006</b>	BASCAPE'	PAVESE	PROVINCIA PAVIA	LOMBARDIA
0-5	14	899	2.775	69.157
6-10	14	899	2.775	69.157
11-14	8	356	995	26.637
15-19	6	460	1.227	32.770
20-24	7	831	2.074	45.238
25-29	14	1.558	3.853	86.454
30-59	54	5.091	13.370	343.156
60-64	1	72	236	6.500
65 e +	0	120	343	10.833
<b>Totale</b>	<b>114</b>	<b>10.286</b>	<b>26.389</b>	<b>659.206</b>

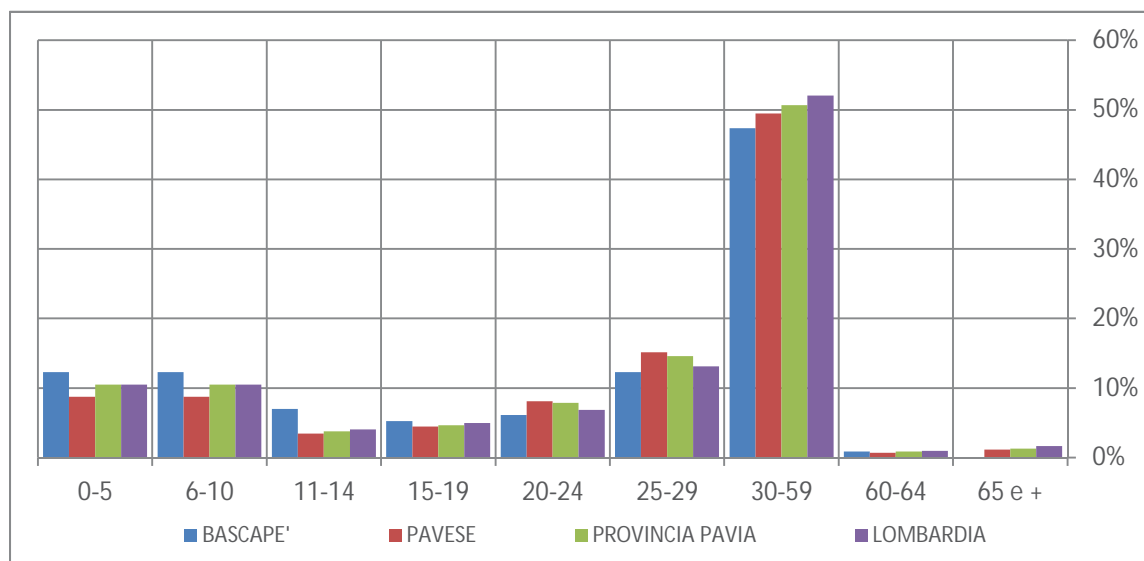

**Tabella 42**

**CITTADINI STRANIERI RESIDENTI PER CLASSE DI ETÀ'. COMUNE, COMPENSORIO, PROVINCIA E REGIONE. SERIE STORICA AL 1° GENNAIO: ANNO 2007**

<b>2.007</b>	BASCAPE'	PAVESE	PROVINCIA PAVIA	LOMBARDIA
0-5	14	1.111	3.344	77.565
6-10	9	574	1.827	44.631
11-14	10	544	1.560	37.648
15-19	4	602	1.554	37.383
20-24	6	880	2.196	47.209
25-29	16	1.700	4.080	87.954
30-59	61	5.901	15.399	376.925
60-64	1	89	277	7.414
65 e +	0	131	416	11.953
<b>Totale</b>	<b>121</b>	<b>11.532</b>	<b>30.653</b>	<b>728.682</b>

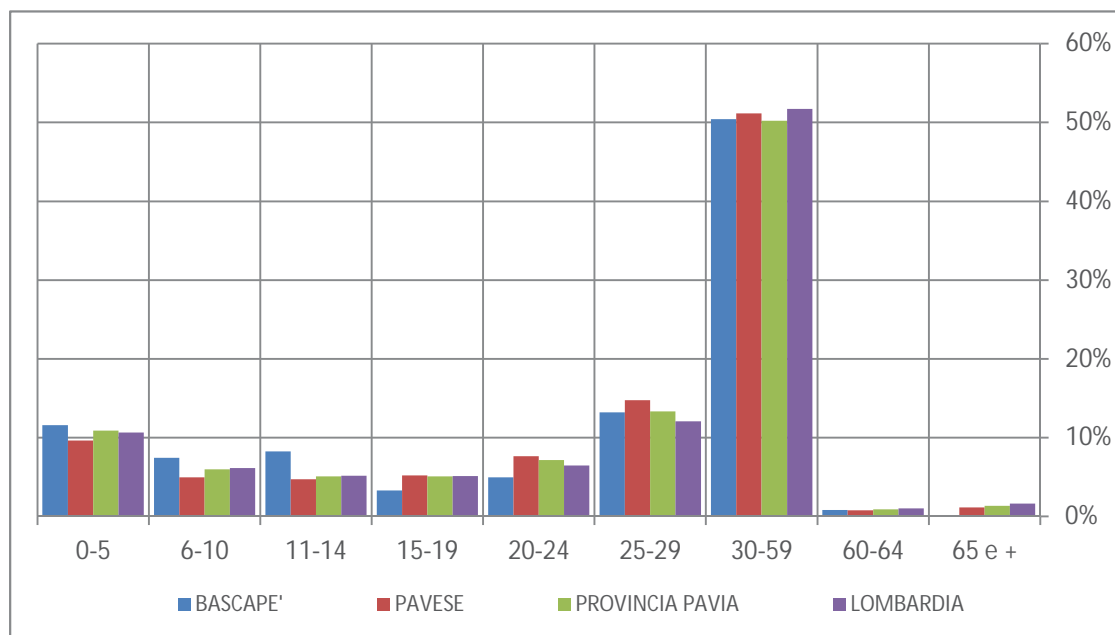



**Tabella 43**

**CITTADINI STRANIERI RESIDENTI PER CLASSE DI ETÀ'. COMUNE, COMPENSORIO, PROVINCIA E REGIONE. SERIE STORICA AL 1° GENNAIO: ANNO 2008**

<b>2.008</b>	<b>BASCAPE'</b>	<b>PAVESE</b>	<b>PROVINCIA PAVIA</b>	<b>LOMBARDIA</b>
0-5	16	1.463	4.115	86.429
6-10	9	763	2.313	50.940
11-14	11	546	1.539	32.878
15-19	6	757	1.972	41.247
20-24	6	1.306	3.199	55.709
25-29	17	2.080	4.917	94.268
30-59	80	7.308	18.997	422.455
60-64	1	121	360	8.624
65 e +	0	159	509	13.355
<b>Totale</b>	<b>146</b>	<b>14.503</b>	<b>37.921</b>	<b>805.905</b>

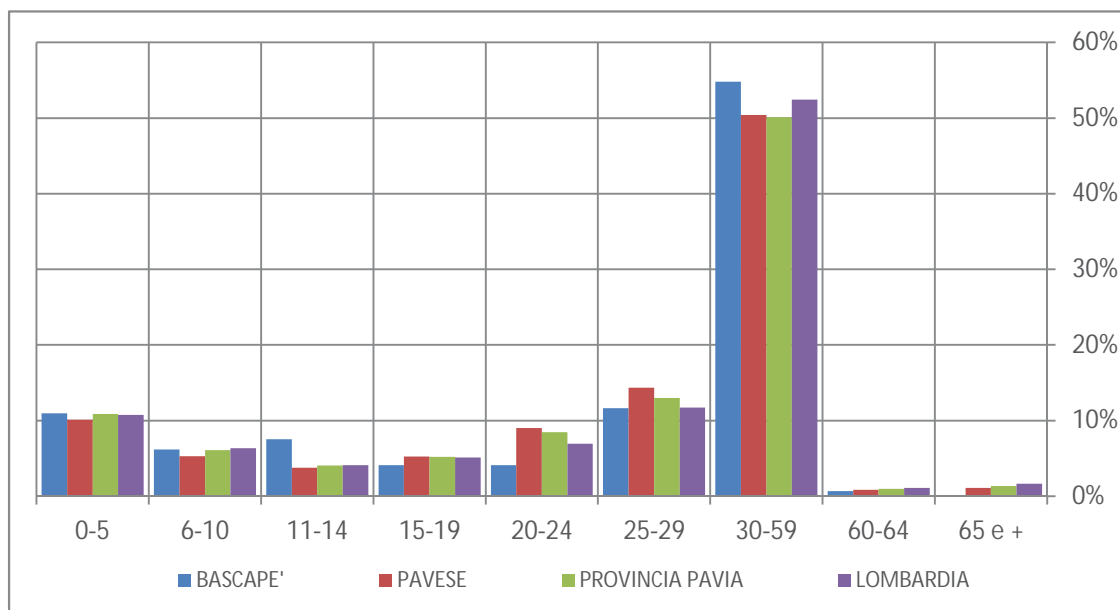

**Tabella 44**

**CITTADINI STRANIERI RESIDENTI PER CLASSE DI ETÀ'. COMUNE, COMPRENSORIO, PROVINCIA E REGIONE. SERIE STORICA AL 1° GENNAIO: ANNO 2009**

<b>2.009</b>	BASCAPE'	PAVESE	PROVINCIA PAVIA	LOMBARDIA
0-5	19	1.712	4.849	96.385
6-10	9	960	2.788	57.201
11-14	11	606	1.776	36.279
15-19	14	863	2.311	45.502
20-24	9	1.586	3.862	64.328
25-29	19	2.371	5.581	99.742
30-59	97	8.511	22.157	467.490
60-64	1	157	468	10.668
65 e +	1	214	688	15.774
<b>Totale</b>	<b>180</b>	<b>16.980</b>	<b>44.480</b>	<b>893.369</b>

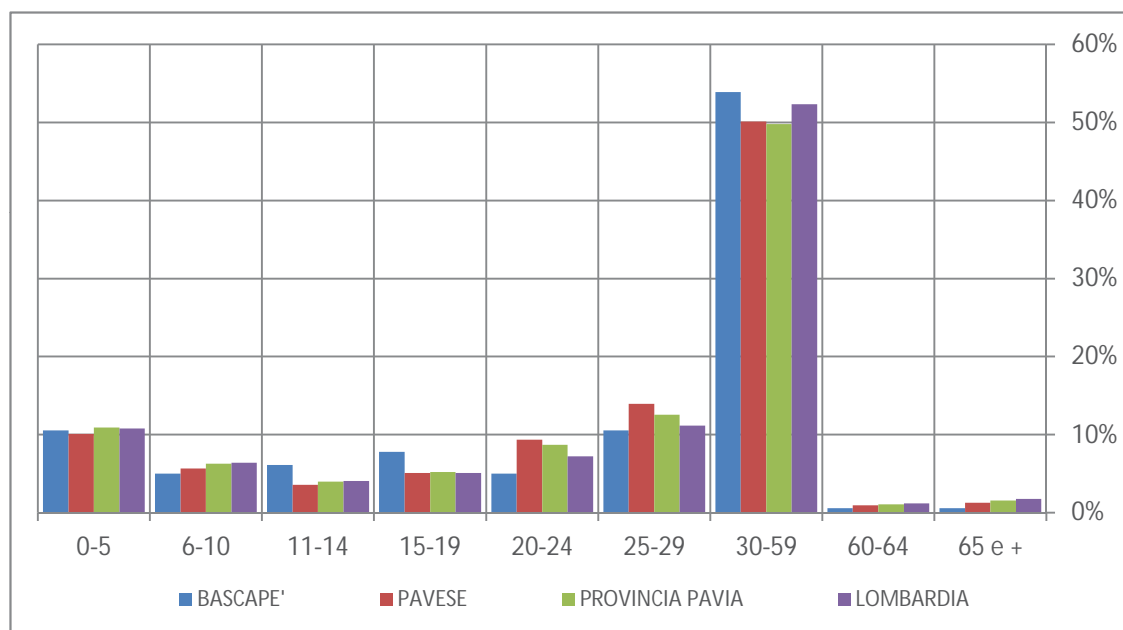

**Tabella 45**

**CITTADINI STRANIERI RESIDENTI PER CLASSE DI ETÀ'. COMUNE, COMPENSORIO, PROVINCIA E REGIONE. SERIE STORICA AL 1° GENNAIO: ANNO 2010**

<b>2.010</b>	BASCAPE'	PAVESE	PROVINCIA PAVIA	LOMBARDIA
0-5	14	1.956	5.441	108.201
6-10	14	1.055	3.020	62.638
11-14	12	679	1.978	40.220
15-19	12	934	2.451	49.897
20-24	14	1.753	4.192	70.595
25-29	20	2.526	5.980	105.148
30-59	105	9.446	24.497	513.783
60-64	2	231	627	13.387
65 e +	1	249	802	18.356
<b>Totale</b>	<b>194</b>	<b>18.829</b>	<b>48.988</b>	<b>982.225</b>

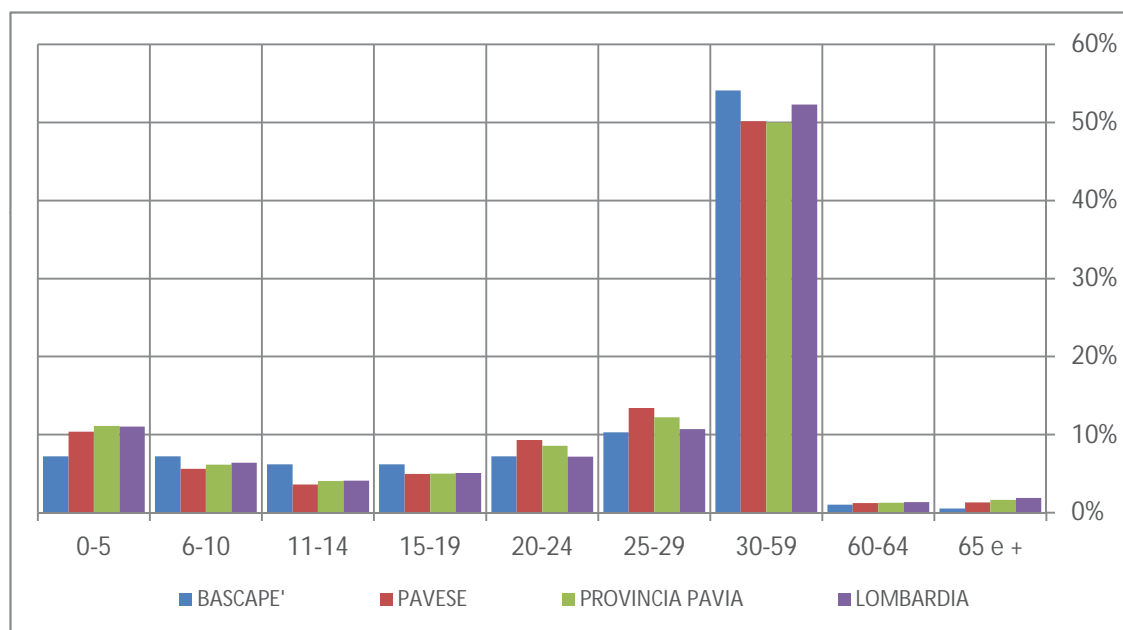

**Tabella 46****CITTADINI STRANIERI RESIDENTI PER SESSO. COMUNE, PROVINCIA E REGIONE. CENSIMENTO 2001**

## VALORI ASSOLUTI

Ambiti geografici	popolazione totale	Stranieri		
		Maschi	Femmine	Totale
BASCAPE'	1.503	15	14	29
PROVINCIA PAVIA	493.829	5.496	5.224	10.720
LOMBARDIA	9.033.602	164.535	155.029	319.564

## PERCENTUALI

Ambiti geografici	popolazione totale	Stranieri		
		Maschi	Femmine	Totale
BASCAPE'	1.503	1,00%	0,93%	1,93%
PROVINCIA PAVIA	493.829	1,11%	1,06%	2,17%
LOMBARDIA	9.033.602	1,82%	1,72%	3,54%

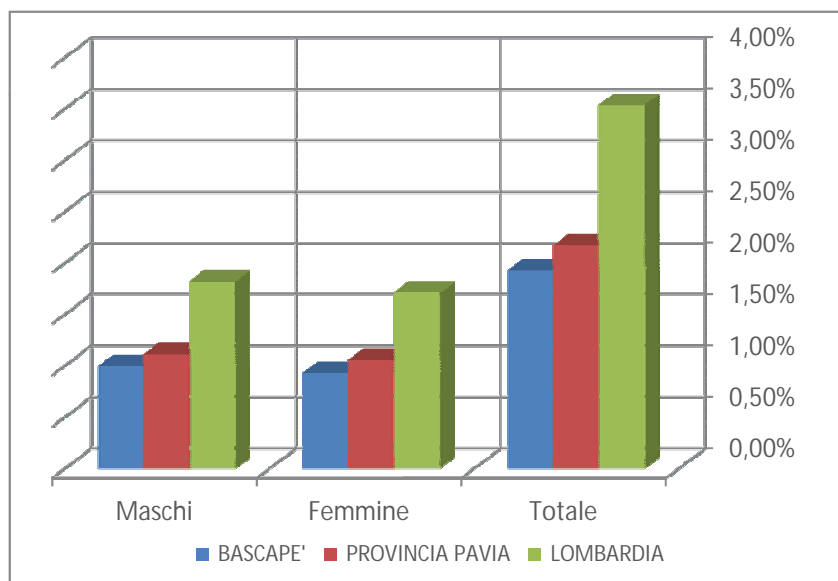

**Tabella 47**

**CITTADINI STRANIERI RESIDENTI PER PROVENIENZA. COMUNE, COMPENSORIO, PROVINCIA E REGIONE. CENSIMENTO 2001**

	Europa	Africa	Asia	America	Oceania	Apolidi	Totale
BASCAPE'	9	21	10	7	-	-	47
PAVESE	1.707	1.012	494	603	6	-	3.822
PROVINCIA PAVIA	4.998	3.468	1.007	1.228	12	7	10.720
LOMBARDIA	106.110	105.817	67.346	39.757	427	107	319.564

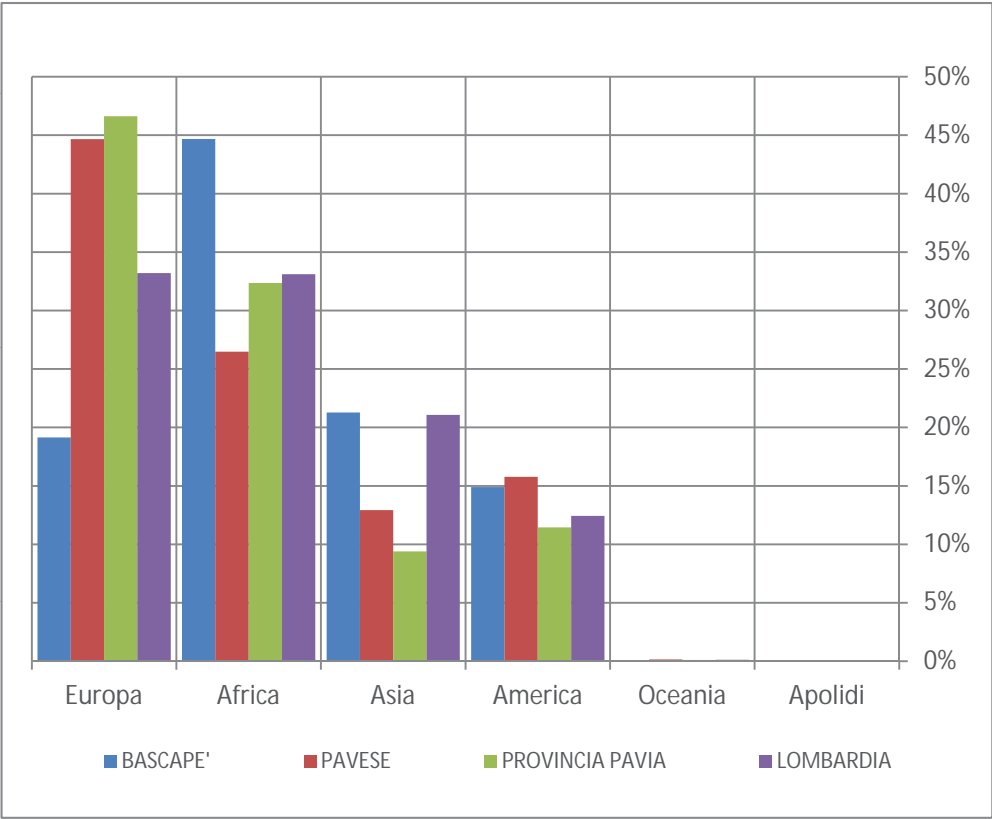

# Comune di Bascapè

Provincia di Pavia

## PGT

Piano di Governo del Territorio

### DEMOGRAFIA, ABITAZIONI ED ATTIVITÀ ECONOMICHE: DATI STATISTICI

#### C

#### ABITAZIONI

Tabella 48	ABITAZIONI OCCUPATE DA RESIDENTI E ALTRE ABITAZIONI, ALTRI TIPI DI ALLOGGIO, FAMIGLIE: COMUNE, PROVINCIA, REGIONE. CENSIMENTO 2001
Tabella 49	ABITAZIONI PER TIPO DI OCCUPAZIONE: COMUNE, PROVINCIA, REGIONE. CENSIMENTO 2001
Tabella 50	ABITAZIONI OCCUPATE DA PERSONE RESIDENTI PER TITOLO DI GODIMENTO: COMUNE, PROVINCIA, REGIONE. CENSIMENTO 2001

**Tabella 48**

**ABITAZIONI OCCUPATE DA RESIDENTI E ALTRE ABITAZIONI, ALTRI TIPI DI ALLOGGIO, FAMIGLIE: COMUNE, PROVINCIA, REGIONE. CENSIMENTO 2001**

abitazioni	Bascapè	Provincia di Pavia	Lombardia
Occupate da residenti	599	210.395	3.632.954
Altre abitazioni	106	34.227	510.916
<b>Totale</b>	<b>705</b>	<b>244.622</b>	<b>4.143.870</b>
Altri tipi di alloggio occupati da residenti	0	162	2.302
Famiglie	603	211.787	3.652.954

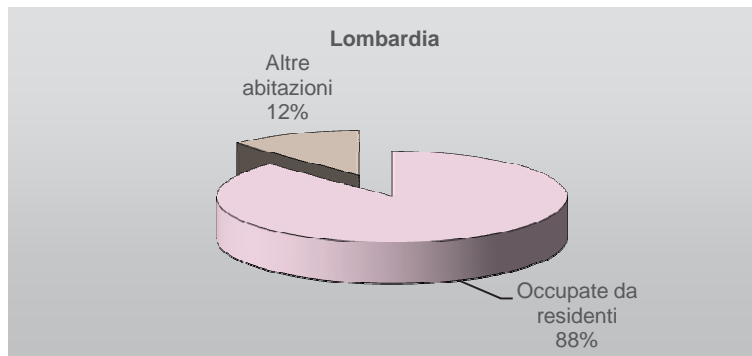
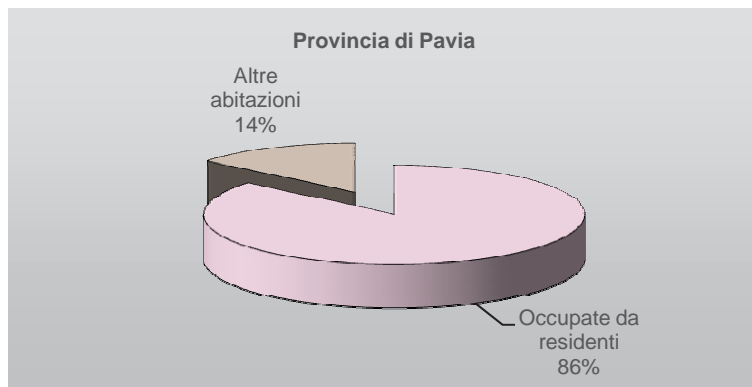
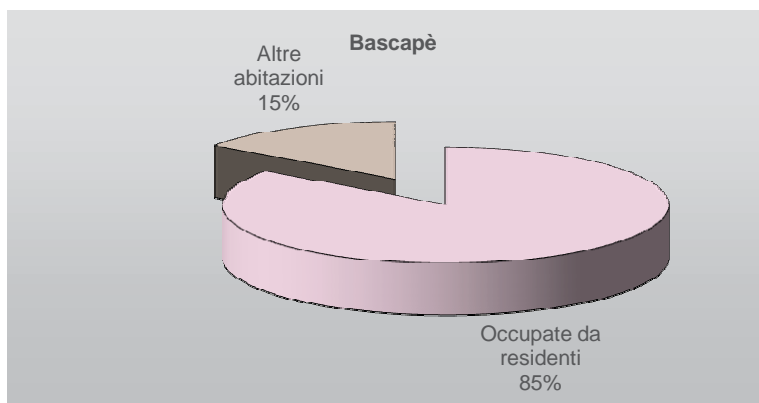

**Tabella 49**

**ABITAZIONI PER TIPO DI OCCUPAZIONE: COMUNE, PROVINCIA, REGIONE. CENSIMENTO 2001**

abitazioni		Bascapè	Provincia di Pavia	Lombardia
numero	Abitazioni occupate	599	210.395	3.632.954
	Abitazioni vuote	104	30.601	466.095
	Abitazioni totale	703	240.996	4.099.049
percentuale	Abitazioni occupate	85,2%	87,3%	88,6%
	Abitazioni vuote	14,8%	12,7%	11,4%
	Abitazioni totale	100,0%	100,0%	100,0%

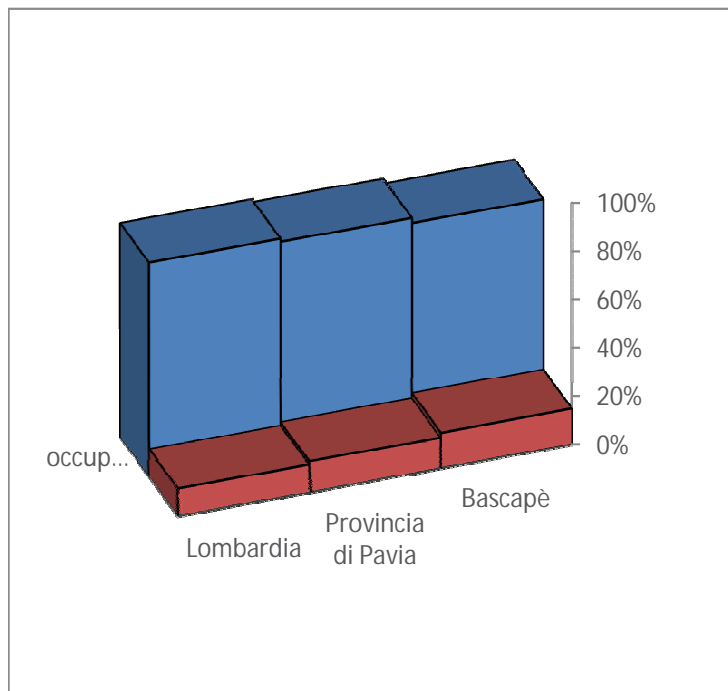



**Tabella 50**

**ABITAZIONI OCCUPATE DA PERSONE  
RESIDENTI PER TITOLO DI GODIMENTO:  
COMUNE, PROVINCIA, REGIONE. CENSIMENTO**

Titolo di godimento	Bascapè	Provincia di Pavia	Lombardia
Proprietà	388	146.869	2.578.958
Affitto	155	46.409	788.531
Altro titolo	56	17.117	265.465
Totale	599	210.395	3.632.954

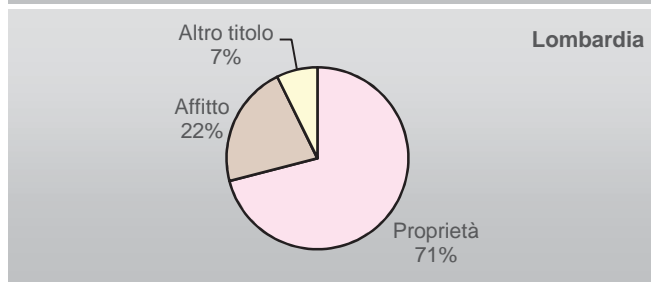
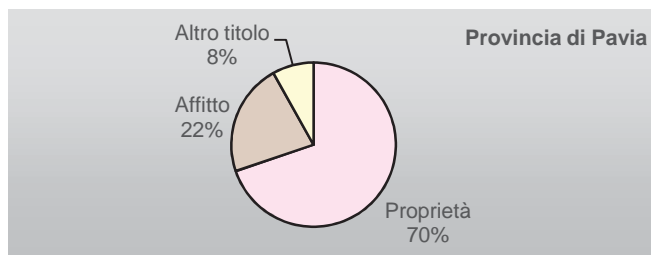
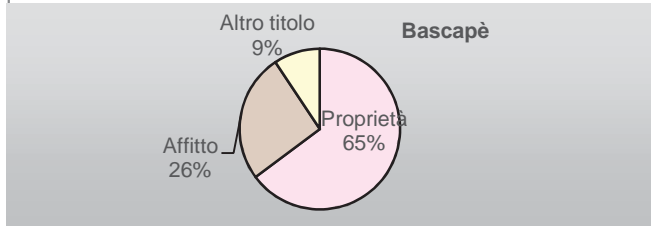
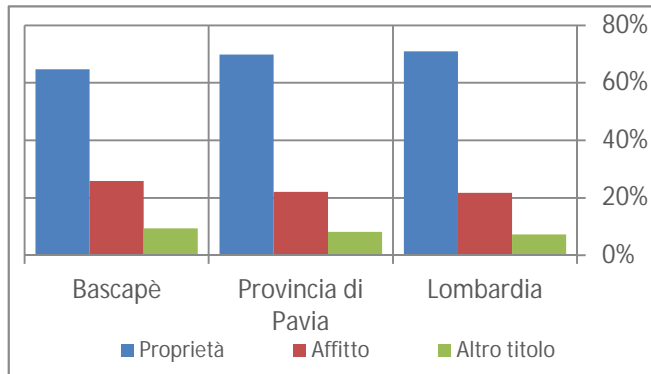

# Comune di Bascapè

Provincia di Pavia

# PGT

Piano di Governo del Territorio

## DEMOGRAFIA, ABITAZIONI ED ATTIVITÀ ECONOMICHE: DATI STATISTICI

### D

### LAVORO E OCCUPAZIONE

Tabella 51	FORZA LAVORO: COMUNE, COMPENSORIO, PROVINCIA E REGIONE. CENSIMENTO 2001
Tabella 52	OCCUPATI PER ATTIVITÀ ECONOMICA: COMUNE, COMPENSORIO, PROVINCIA E REGIONE. CENSIMENTO 2001
Tabella 53	UNITÀ LOCALI DELLE IMPRESE RILEVATE AL CENSIMENTO INDUSTRIA E SERVIZI PER SEZIONE DI ATTIVITÀ ECONOMICA: COMUNE, COMPENSORIO, PROVINCIA E REGIONE. CENSIMENTO 2001
Tabella 54	TASSO DI OCCUPAZIONE, DISOCCUPAZIONE E ATTIVITÀ: COMUNE, COMPENSORIO, PROVINCIA E REGIONE. CENSIMENTO 2001
Tabella 55	IMPRESE ATTIVE PRESENTI NEL REGISTRO DELLE IMPRESE PER SEZIONE DI ATTIVITÀ ECONOMICA: COMUNE, COMPENSORIO, PROVINCIA E REGIONE. ANNI 2001-2010
Tabella 56	IMPRESE ATTIVE PRESENTI NEL REGISTRO DELLE IMPRESE PER SEZIONE DI ATTIVITÀ ECONOMICA: COMUNE, COMPENSORIO, PROVINCIA E REGIONE. ANNI 2001-2010. STORICA

**Tabella 51**

**FORZA LAVORO: COMUNE, COMPRESORIO, PROVINCIA E REGIONE.  
CENSIMENTO 2001**

Attività economica		Bascape'	PAVESE	PROVINCIA PAVIA	Lombardia
Forze di lavoro	Occupati	707	82.943	204.514	3.949.654
	In cerca di occupazione	25	4.389	12.350	196.030
	<b>totale</b>	<b>732</b>	<b>87.332</b>	<b>216.864</b>	<b>4.145.684</b>
Non forze di lavoro	Studenti	62	10.807	24.735	477.285
	Casalinghe	189	19.417	50.464	1.100.784
	Ritirati dal lavoro	196	41.972	123.703	1.778.892
	In altra condizione	118	8.605	22.152	340.310
	<b>totale</b>	<b>565</b>	<b>80.801</b>	<b>221.054</b>	<b>3.697.271</b>
<b>Totale</b>		<b>1.297</b>	<b>168.133</b>	<b>437.918</b>	<b>7.842.955</b>

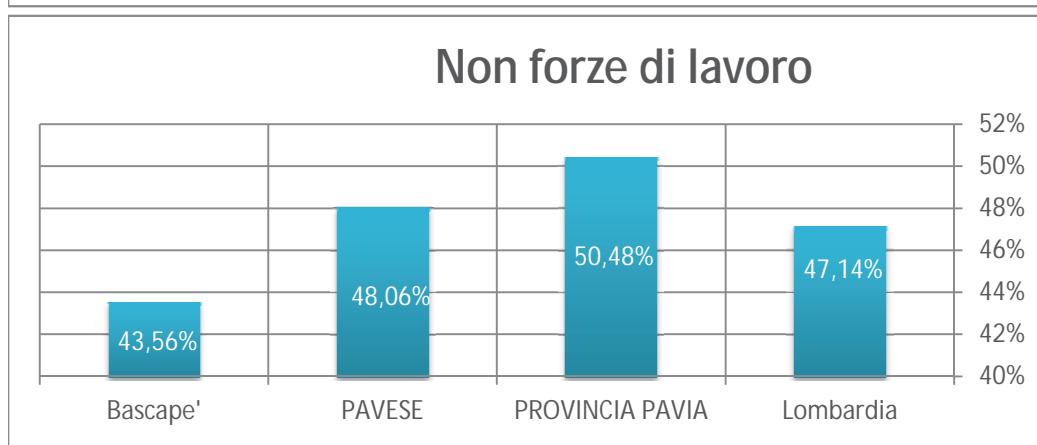
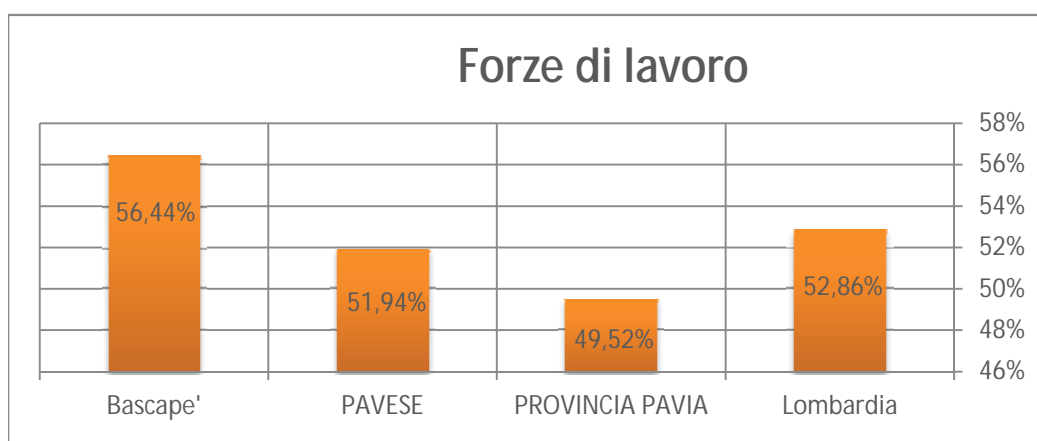

*FORZA LAVORO = Popolazione residente > 15 anni per condizione lavorativa. Censimento 2001*

**Tabella 52**

**OCCUPATI PER ATTIVITÀ ECONOMICA: COMUNE, COMPRENSORIO, PROVINCIA E REGIONE. CENSIMENTO 2001**

Attività economica	BASCAPE'	PAVESE	PROVINCIA PAVIA	LOMBARDIA
Agricoltura	69	2.737	10.041	96.288
Industria	246	26.640	73.238	1.608.216
Altre attività	392	53.566	122.259	2.245.860
Totale	707	82.943	205.538	3.950.364

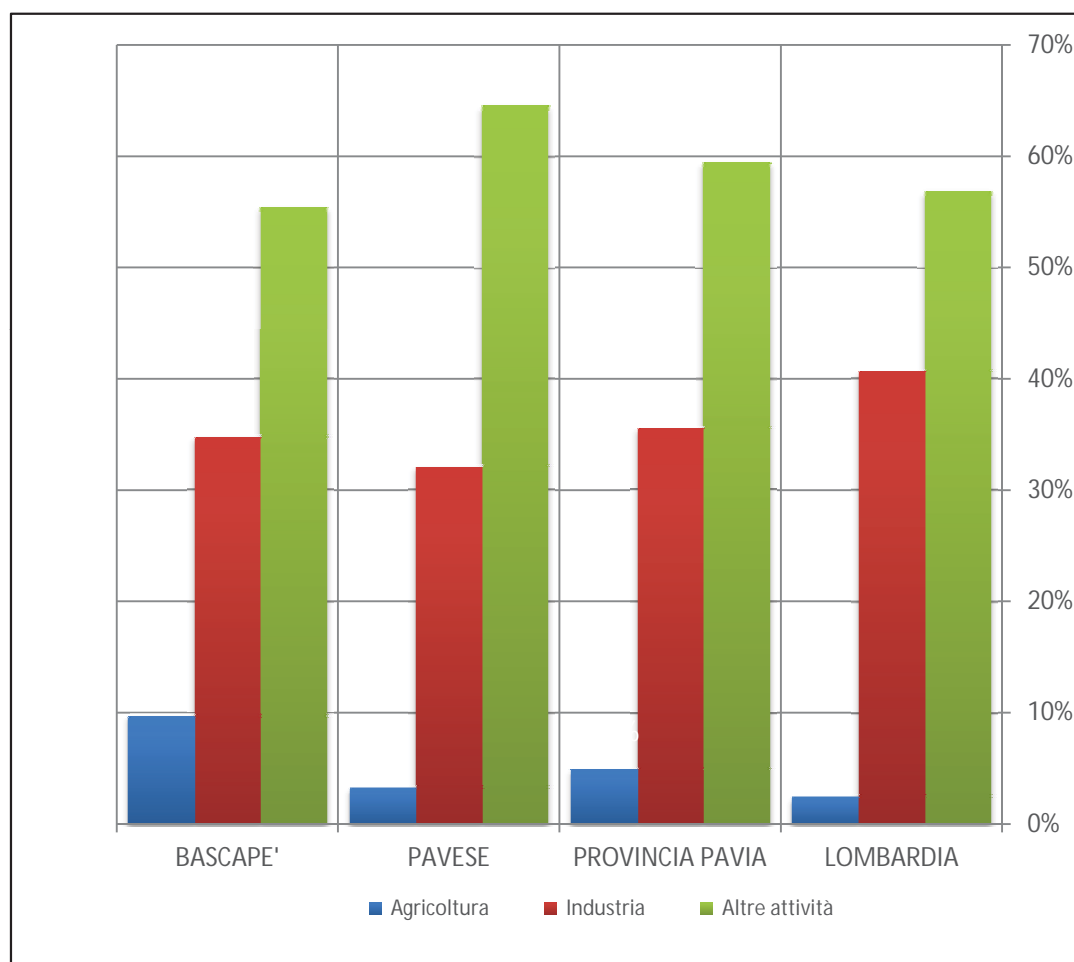

*Occupati per attività economica. Censimento 2001*

**Tabella 52**

**OCCUPATI PER ATTIVITÀ ECONOMICA: COMUNE, COMPRENSORIO, PROVINCIA E REGIONE. CENSIMENTO 2001**

Attività economica	BASCAPE'	PAVESE	PROVINCIA PAVIA	LOMBARDIA
Agricoltura	69	2.737	10.041	96.288
Industria	246	26.640	73.238	1.608.216
Altre attività	392	53.566	122.259	2.245.860
Totale	707	82.943	205.538	3.950.364

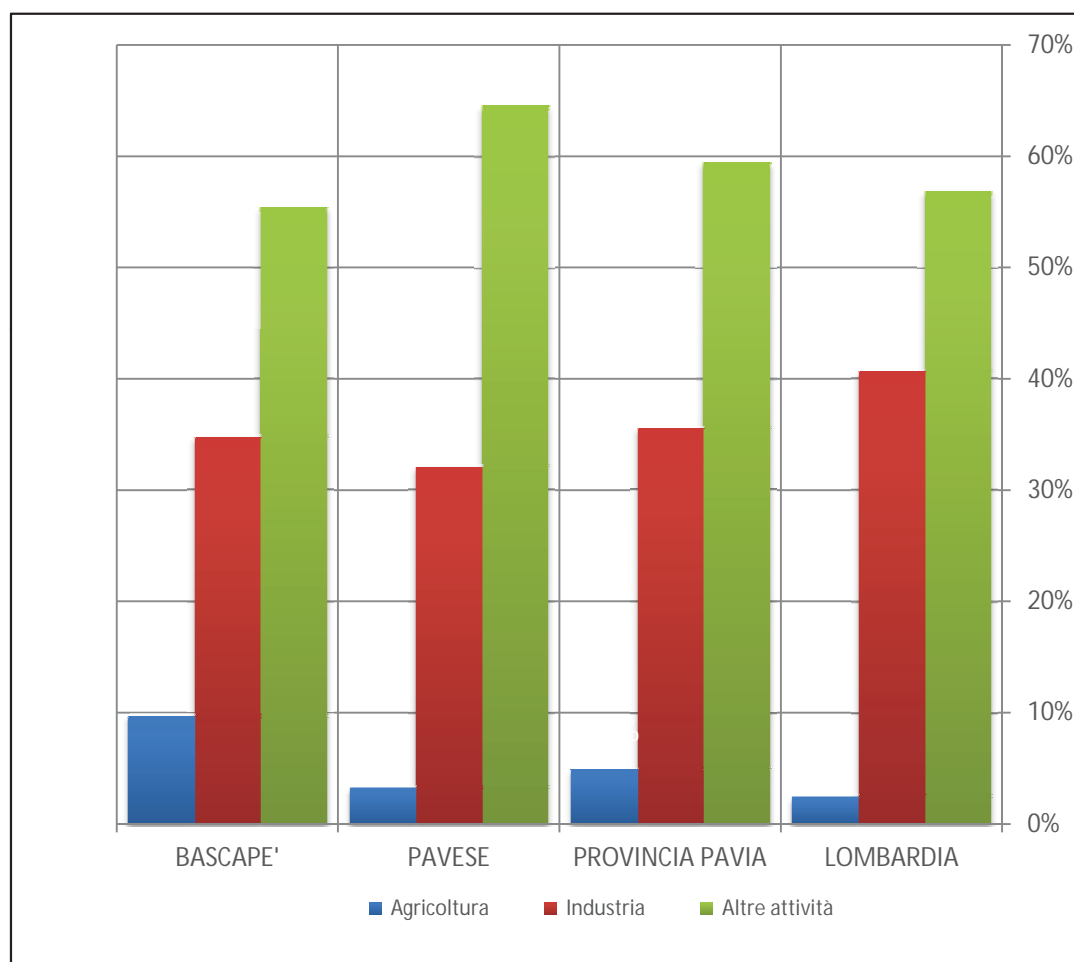

*Occupati per attività economica. Censimento 2001*

**Tabella 52**

**OCCUPATI PER ATTIVITÀ ECONOMICA: COMUNE, COMPRENSORIO, PROVINCIA E REGIONE. CENSIMENTO 2001**

Attività economica	BASCAPE'	PAVESE	PROVINCIA PAVIA	LOMBARDIA
Agricoltura	69	2.737	10.041	96.288
Industria	246	26.640	73.238	1.608.216
Altre attività	392	53.566	122.259	2.245.860
Totale	707	82.943	205.538	3.950.364

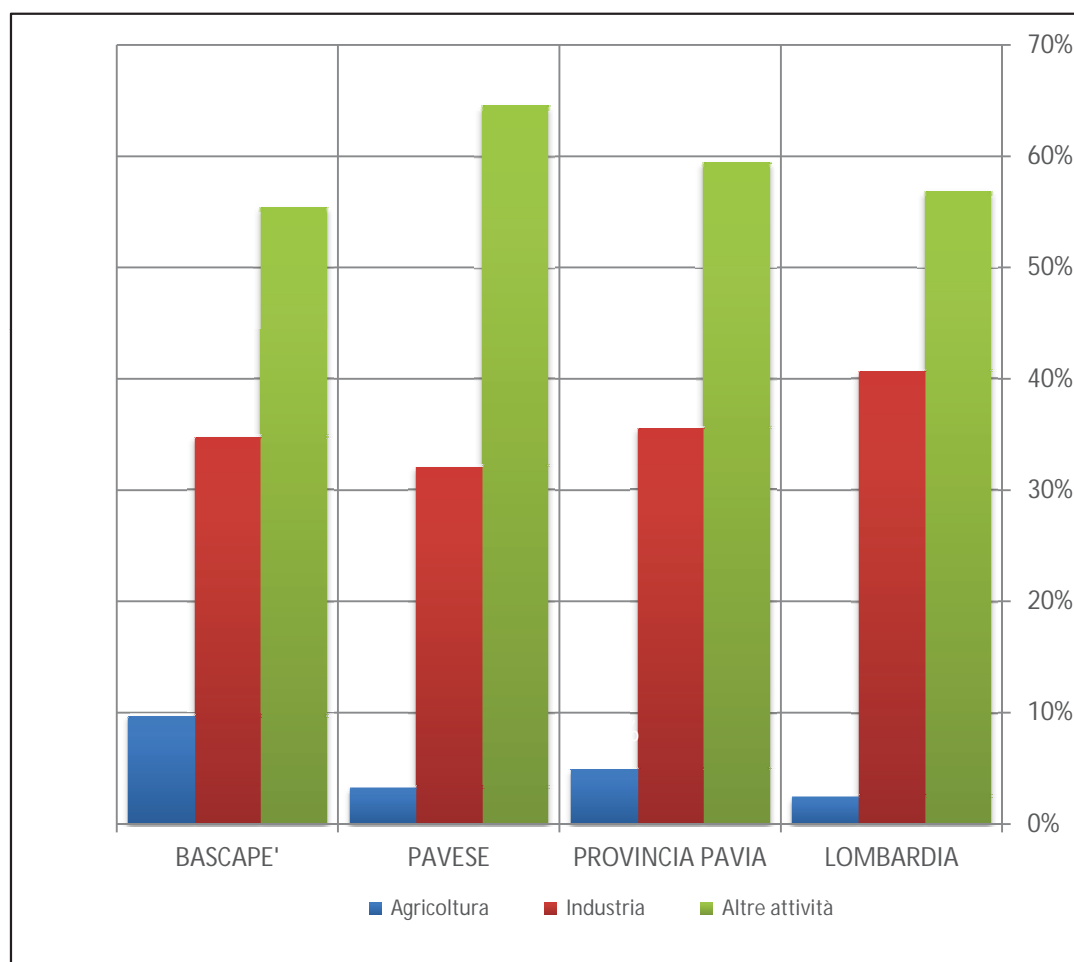

*Occupati per attività economica. Censimento 2001*

**Tabella 52**

**OCCUPATI PER ATTIVITÀ ECONOMICA: COMUNE, COMPRENSORIO, PROVINCIA E REGIONE. CENSIMENTO 2001**

Attività economica	BASCAPE'	PAVESE	PROVINCIA PAVIA	LOMBARDIA
Agricoltura	69	2.737	10.041	96.288
Industria	246	26.640	73.238	1.608.216
Altre attività	392	53.566	122.259	2.245.860
Totale	707	82.943	205.538	3.950.364

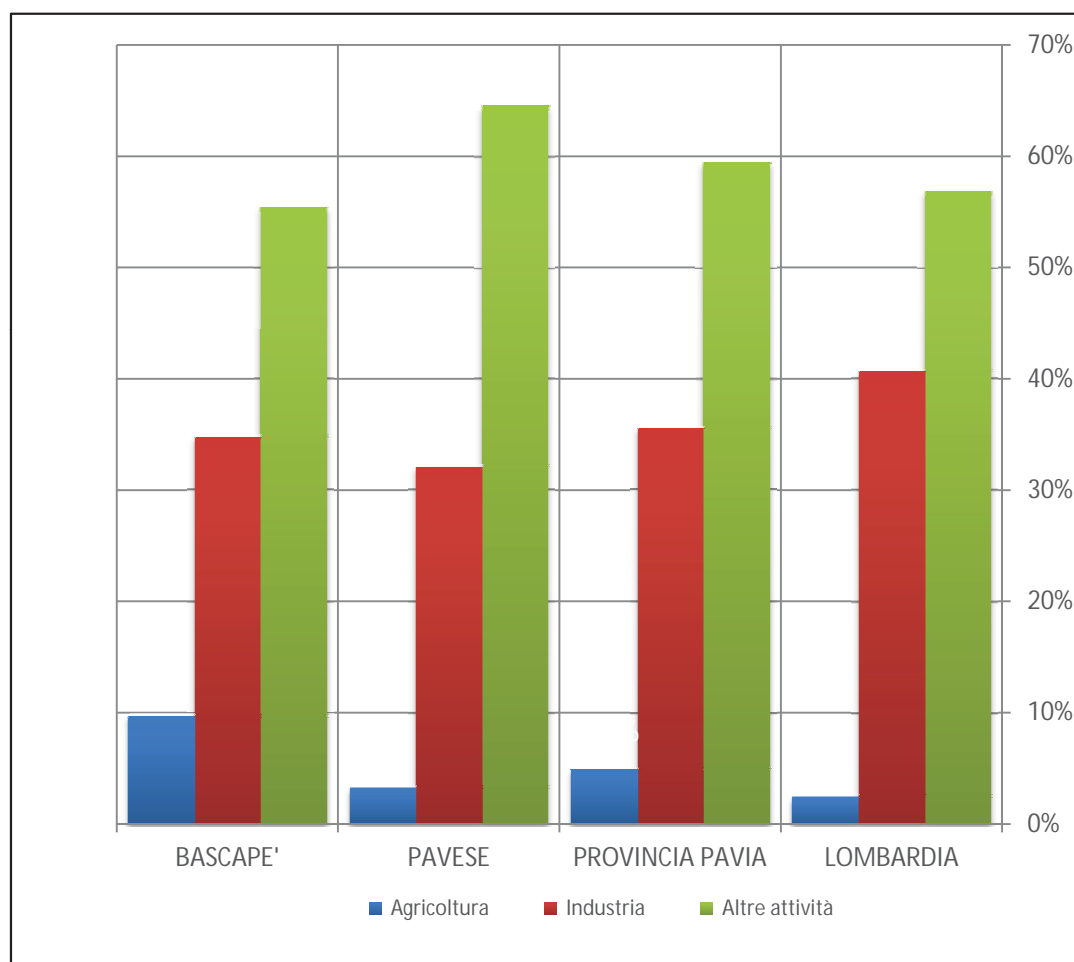

*Occupati per attività economica. Censimento 2001*

# Comune di Bascapè

Provincia di Pavia

## PGT

Piano di Governo del Territorio

### DEMOGRAFIA, ABITAZIONI ED ATTIVITÀ ECONOMICHE: DATI STATISTICI

#### E

#### AGRICOLTURA

Tabella 57	SUPERFICIE TERRITORIALE E SUPERFICIE AGRARIA SECONDO LE PRINCIPALI UTILIZZAZIONI. COMUNE, COMPENSORIO, PROVINCIA, REGIONE. 4° CENSIMENTO AGRICOLTURA 1990
Tabella 58	SUPERFICIE TERRITORIALE E SUPERFICIE AGRARIA SECONDO LE PRINCIPALI UTILIZZAZIONI.COMUNE, COMPENSORIO, PROVINCIA, REGIONE. 5° CENSIMENTO AGRICOLTURA 2000
Tabella 59	SUPERFICIE AGRARIA UTILIZZATA (SAU) IN RAPPORTO ALLA SUPERFICI COMUNALE. COMUNE, COMPENSORIO, PROVINCIA, REGIONE. 4° CENSIMENTO AGRICOLTURA 1990
Tabella 60	SUPERFICIE AGRARIA UTILIZZATA (SAU) IN RAPPORTO ALLA SUPERFICI COMUNALE. COMUNE, COMPENSORIO, PROVINCIA, REGIONE. 5° CENSIMENTO AGRICOLTURA 2000
Tabella 61	CAPI DI BESTIAME DELLE AZIENDE AGRICOLE CON ALLEVAMENTI SECONDO LA SPECIE. COMUNE, COMPENSORIO, PROVINCIA, REGIONE. 4° CENSIMENTO AGRICOLTURA 1990
Tabella 62	CAPI DI BESTIAME DELLE AZIENDE AGRICOLE CON ALLEVAMENTI SECONDO LA SPECIE. COMUNE, COMPENSORIO, PROVINCIA, REGIONE. 5° CENSIMENTO AGRICOLTURA 2000



**Tabella 57**

**SUPERFICIE TERRITORIALE E SUPERFICIE AGRARIA SECONDO LE PRINCIPALI UTILIZZAZIONI. COMUNE, COMPRENSORIO, PROVINCIA, REGIONE. 4° CENSIMENTO AGRICOLTURA 1990**

censimento 1990	SUPERFICIE TERRITORIALE  ha	Superficie agraria	
		ha	% sul territorio
BASCAPE'	1.311	1.369	104,4%
PAVESE	78.779	65.371	83,0%
PROV.PAVIA	296.470	243.637	82,2%
LOMBARDIA	2.385.907	1.601.325	67,1%

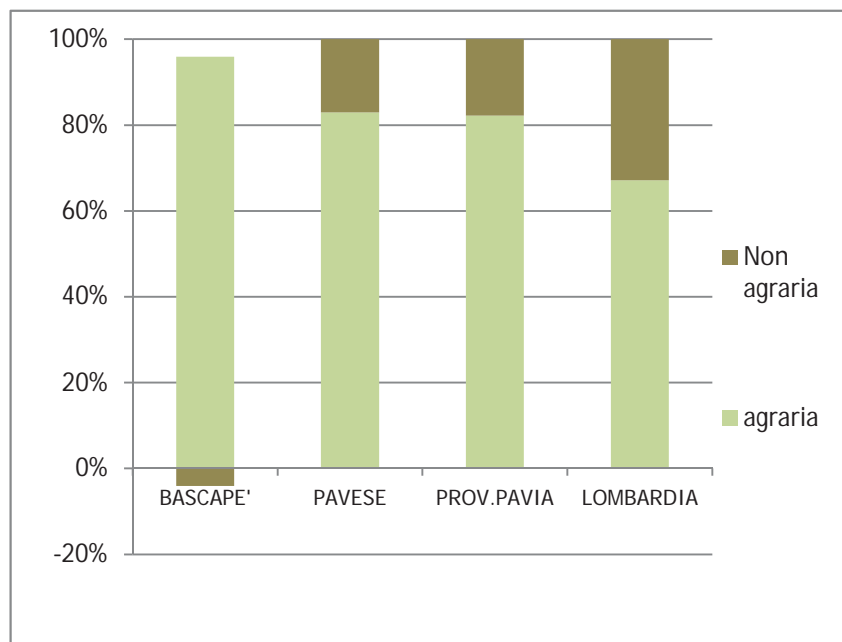

**Tabella 58**

**SUPERFICIE TERRITORIALE E SUPERFICIE AGRARIA SECONDO LE PRINCIPALI UTILIZZAZIONI.COMUNE, COMPENSORIO, PROVINCIA, REGIONE. 5° CENSIMENTO AGRICOLTURA 2000**

censimento 2000	SUPERFICIE TERRITORIALE  ha	Superficie agraria	
		ha	% sul territorio
Bascape'	1.311	1.328	101,3%
PAVESE	78.779	62.120	78,9%
PROVINCIA PAVIA	296.470	220.155	74,3%
LOMBARDIA	2.385.907	1.418.004	59,4%

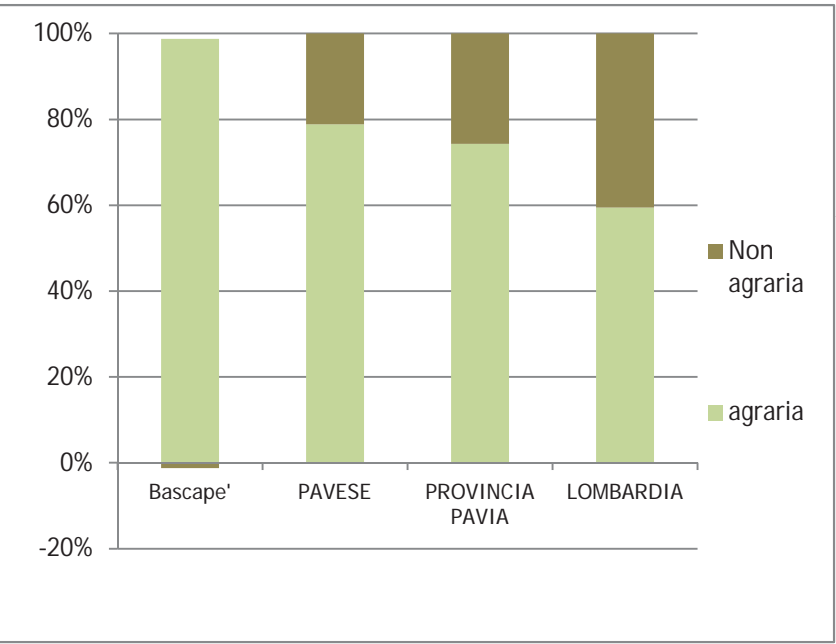

## Tabella 61

**CAPİ DI BESTIAME DELLE AZIENDE AGRICOLE CON ALLEVAMENTI  
SECONDO LA SPECIE. COMUNE, COMPENSORIO, PROVINCIA, REGIONE. 4°  
CENSIMENTO AGRICOLTURA 1990**

censimento 1990	Bovini	Ovini e caprini	Equini	Suini	Totale
BASCAPE'	1.949	-	4	3.395	5.348
PAVESE	41.868	2.472	485	113.386	158.211
PROVINCIA PAVIA	80.068	4.143	1.410	257.895	343.516
LOMBARDIA	1.960.565	146.466	23.717	2.879.745	5.010.493

censimento 1990	Bovini	Ovini e caprini	Equini	Suini	Totale
BASCAPE'	36,4%	0,0%	0,1%	63,5%	100,0%
PAVESE	26,5%	1,6%	0,3%	71,7%	100,0%
PROVINCIA PAVIA	23,3%	1,2%	0,4%	75,1%	100,0%
LOMBARDIA	39,1%	2,9%	0,5%	57,5%	100,0%

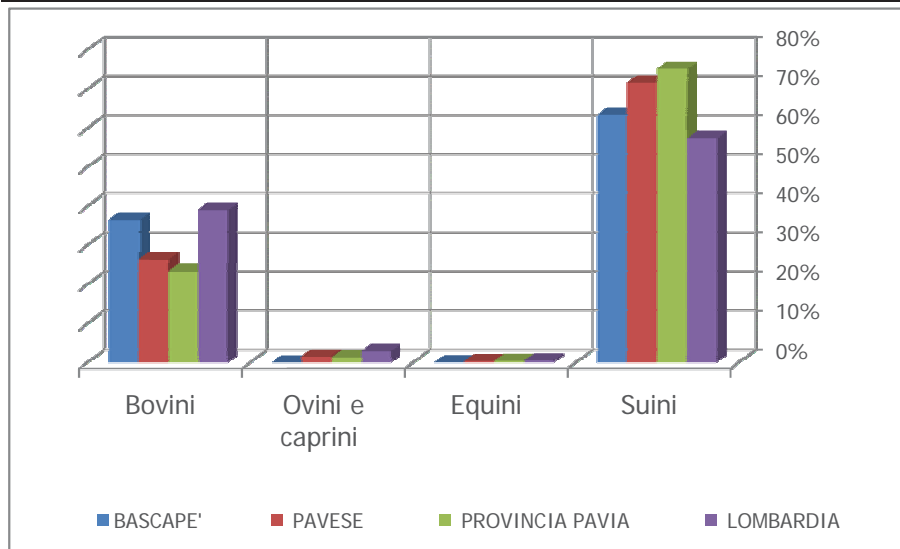

**Tabella 59**

**SUPERFICIE AGRARIA UTILIZZATA (SAU) IN RAPPORTO ALLA SUPERFICI COMUNALE. COMUNE, COMPENSORIO, PROVINCIA, REGIONE. 4° CENSIMENTO AGRICOLTURA 1990**

censimento 1990	Superficie agraria utilizzata (SAU)			TOTALE
	seminativi	Coltivazioni legnose agrarie	Prati permanenti e pascoli	
Bascapè'	1.104	-	124	1.228
PAVESE	51.446	577	1.790	53.813
PROV.PAVIA	172.996	16.948	5.093	195.037
LOMBARDIA	758.168	36.710	309.400	1.104.278

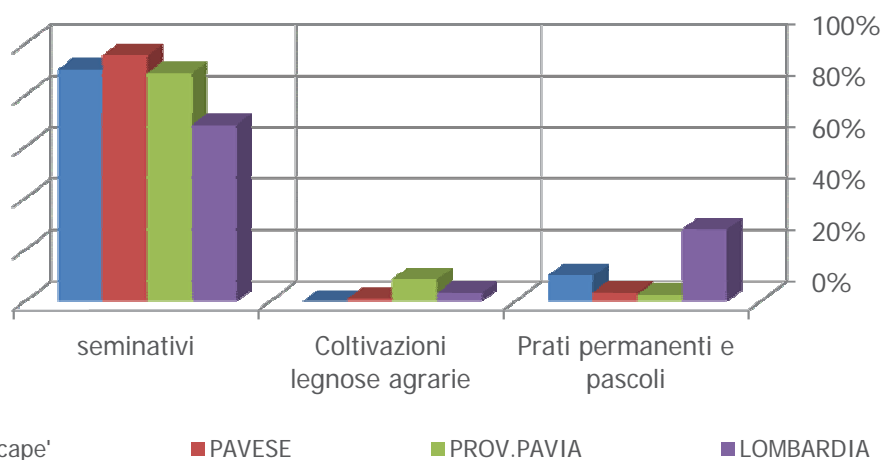

censimento 1990	Altra superficie agraria				TOTALE
	boschi	pioppeti	Superficie agraria NON utilizzata	Altra superficie	
Bascapè'	-	8	9	125	141
PAVESE	1.256	6.270	651	3.380	11.558
PROV.PAVIA	13.931	14.183	9.940	10.546	48.600
LOMBARDIA	295.948	31.847	60.805	108.448	497.047

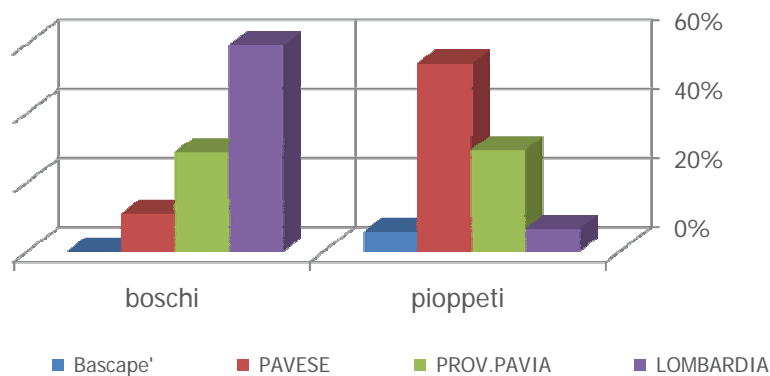

## Tabella 60

**SUPERFICIE AGRARIA UTILIZZATA (SAU) IN RAPPORTO ALLA SUPERFICI COMUNALE. COMUNE, COMPENSORIO, PROVINCIA, REGIONE. 5° CENSIMENTO AGRICOLTURA 2000**

censimento 2000	Superficie agraria utilizzata (SAU)			Totale
	Seminativi	Coltivazioni legnose agrarie	Prati permanenti e pascoli	
Bascape'	1.150	-	91	1.241
PAVESE	50.722	275	1.259	52.256
PROV.PAVIA	164.864	14.741	4.400	184.005
Lombardia	731.326	32.463	276.028	1.039.817

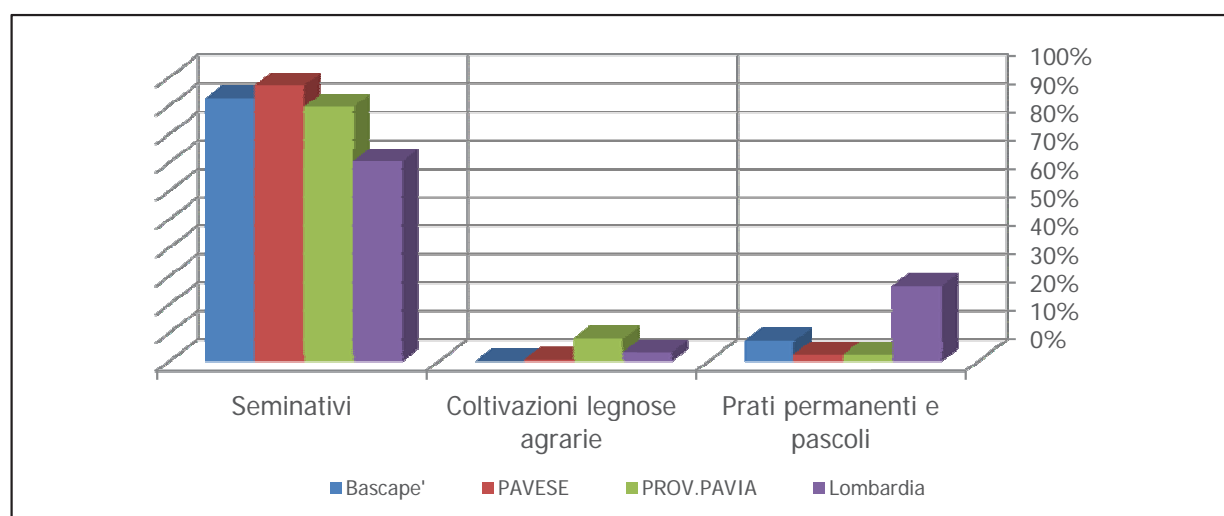

censimento 2000	Altra superficie agraria				TOTALE
	Boschi	pioppeti	Superficie agraria NON utilizzata	Altra superficie	
Bascape'	-	15	1	71	87
PAVESE	1.908	5.342	581	2.033	9.864
PROV.PAVIA	11.055	13.157	4.691	7.247	36.150
Lombardia	204.974	30.722	75.077	67.414	378.187

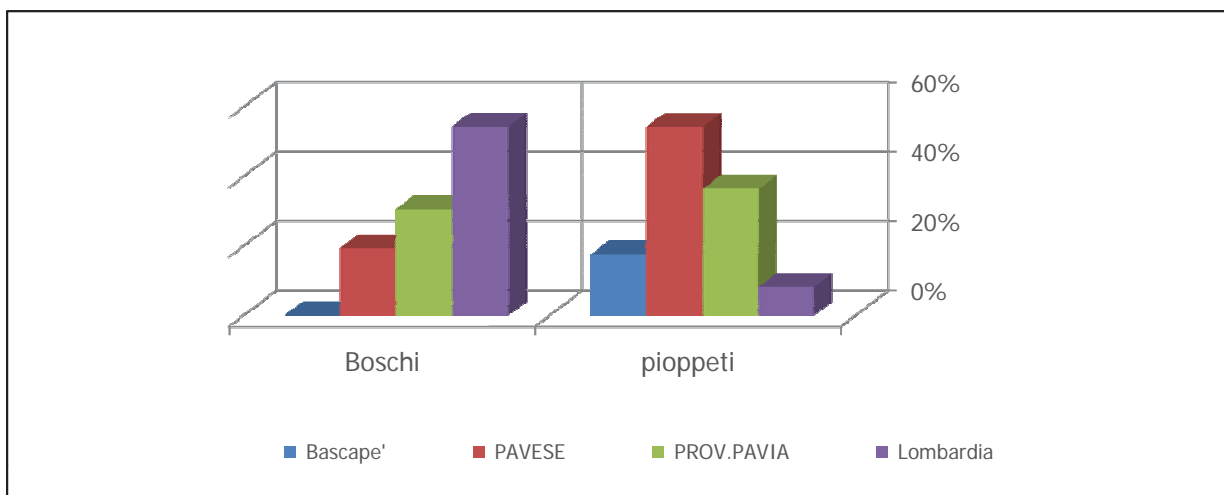

## Tabella 62

**CAPI DI BESTIAME DELLE AZIENDE AGRICOLE CON ALLEVAMENTI  
SECONDO LA SPECIE. COMUNE, COMPENSORIO, PROVINCIA, REGIONE. 5°  
CENSIMENTO AGRICOLTURA 2000**

<b>censimento 2000</b>	Bovini	Ovini e caprini	Equini	Suini	Totale
BASCAPE'	1.533	-	-	9.643	11.176
PAVESE	26.724	722	257	146.355	174.058
PROVINCIA PAVIA	48.074	3.657	963	246.064	298.758
LOMBARDIA	1.610.678	141.860	20.408	3.840.105	5.613.051

<b>censimento 2000</b>	Bovini	Ovini e caprini	Equini	Suini	Totale
BASCAPE'	14%	0%	0%	86%	100%
PAVESE	15,4%	0,4%	0,1%	84,1%	100,0%
PROVINCIA PAVIA	16,1%	1,2%	0,3%	82,4%	100,0%
LOMBARDIA	28,7%	2,5%	0,4%	68,4%	100,0%

